うたしない社協だより

ふれあいネットワーク

明日(あした)に

平成26年１月号

本年もよろしくお願いいたします。

©中央共同募金会

本紙の発行は、赤い羽根共同募金の助成を受け発行しております。

社会福祉法人
歌志内市社会福祉協議会
歌志内市字本町130番地2
電　話　42-2328
ファックス　42-3413

「社協」とは「社会福祉協議会」の略称です。

新年の挨拶

歌志内市社会福祉協議会
会長　細谷　亘

新年あけましておめでとうございます。

市民の皆様には、平成二十六年の新春をご家族と健やかにお迎えのことと、謹んでお慶び申し上げます。

昨年中は、社会福祉協議会が行う地域福祉事業の推進にご理解と温かいご支援、ご協力を賜り、心から感謝申し上げます。

さて、昨年十一月末の当市の人口ですが、少子高齢化等により四〇四八人となりました。歌志内市と共に策定しました「地域福祉活動計画」では、「誰もが住み慣れた地域で安心して住み続けることができる」ことを目指しておりますが、人口減少の歯止めは難しい状況にあります。

社会福祉協議会では、歌志内市から委託を受けております給食サービス事業、一人暮らし高齢者の安否確認事業等を行政、町内会、保健福祉関係機関等と連携を図りながら、より一層充実させて参ります。

また、「地域福祉活動計画」に策定しました地域交流サロンは各地区の老人クラブ及び町内会と連携し取り組んで参ります。

私たち社会福祉協議会は、市民の皆様から信頼され、必要とされる社協となることを念頭に本年も活動して参りますので、市民の皆様のご支援とご協力を本年も賜りますようお願い申し上げます。

市民の皆様にとって幸多い年になりますことをご祈念申し上げ、新年のご挨拶といたします。

新年の挨拶

歌志内市共同募金委員会
会長　三戸　満雄

平成二十六年の新春を迎え謹んで新年のご挨拶を申し上げます。

昨年、当委員会は、全国の市町村共同募金委員会の中から募金実績が優秀であるとして、中央共同募金会より表彰を受けました。

この受賞は、市民の皆様から赤い羽根募金と歳末助け合い募金に温かいご協力を頂いた結果であります。

皆さまから寄せられた募金は、社会福祉協議会が行う地域福祉事業に充てられており、「共同募金運動はじぶんの町を良くするしくみ」として、地域福祉を支えております。

昨年の募金実績も人口が減少する中、目標額を達成しました。

歳末たすけあいボランティアの集いのパーティ券につきましても各町内会、各団体等の温かいご協力により前年より多い収入がありました。

また、文化の日に公民館で開催しております市民芸術文化祭のイベント募金では、来場されました皆様から二日間で三万六千円の温かい募金が寄せられました。

皆さまから寄せられた貴重な募金は、社会福祉協議会が行う、ひとり暮らし高齢者、身体障がい者・母子会等への事業支援、新生児祝金・新入学祝品贈呈（小学校及び中学校）、児童・生徒へのボランティア活動の他、支援を必要としている家庭や市内福祉施設への歳末見舞金として、有効に活用し、市民の皆さまから感謝の気持ちをいただいております。

本年も共同募金運動に市民の皆さまの温かいご支援とご協力を賜りますようお願い申し上げますと共に、皆さまのご健勝とご多幸をご祈念申し上げ新年のご挨拶といたします。

謹んで新春のご祝詞を申し上げます

本年もよろしくお願い申し上げます

◎歌志内市社会福祉協議会

会　長　細谷　亘
副会長　宮崎公英
副会長　三戸満雄
外　理事・評議員一同
監事一同

◎歌志内市共同募金委員会

会　長　三戸満雄
副会長　本間イツ
副会長　関　武雄
外　理事・評議員一同
監事一同

◎歌志内市民生委員児童委員協議会

会　長　細谷　亘
副会長　関　武雄
副会長　尾中愼一
外　理事・監事一同

◎歌志内市老人クラブ連合会

会　長　佐藤五朗
副会長　小松繁美
副会長　吉岡信芳
外　理事・監事一同

◎歌志内市身体障害者福祉協会

会　長　太田フサ子
副会長　持丸啓一
副会長　奥寺律子
外　理事・監事一同

◎歌志内市遺族会

会　長　谷　秀紀
副会長　太田フサ子
外　役員一同

◎歌志内市心配ごと相談所

所　長　細谷　亘
外　相談員一同

事務局長　山川裕正
外　職員一同

歌志内市デイ・サービスセンター施設長
澤田季孝
外　職員一同

皆様の善意は歌志内の福祉活動に役立てられています

ご支援・ご協力ありがとうございました。

赤い羽根共同募金運動は昨年１０月１日より実施され、各地区募金ボランティアの協力による街頭募金運動を皮切りに町内会・自治会からの戸別募金、各事業所からの法人募金や職域募金、赤い羽根協力店設置の募金箱、委員会が実施しているイベント募金など様々なかたちで皆さんにご協力を頂きました。

皆さんのご支援に深く感謝し、これからも、誰もが笑顔で安心して暮らせる、支えあいのまちづくり、実現のためご協力をお願いします。

また、１２月１日からの地域歳末たすけあい募金につきましても、１２月２６日開催の歳末見舞金配分委員会でご審議をいただき、ひとり親世帯、生活支援世帯、児童福祉施設入所者、市内の福祉施設に贈呈させていただきました。

なお、各募金の結果報告と見舞金の助成内訳、千円以上の募金をされた方々のお名前を掲載させていただきましたが公職選挙法に該当される方々のお名前は割愛させていただきました。

平成２５年度 赤い羽根共同募金結果報告

◎ 目　標　額　１，２９０，０００円
◎ 実　績　額　１，３１１，９１９円（１０１．７％）
　１．戸　別　募　金　　７９３，８５２円（１，５７１世帯）
　２．街　頭　募　金　　６９，８０８円（市内１２地区１９ヶ所）
　３．法　人　募　金　　３３８，９００円（市内・外６３件）
　４．職　域　募　金　　３８，５０８円（２団体）
　５．そ　の　他　　７０，８５１円

※その他は市内10ヶ所の協力店に設置してある募金箱の募金と11月の市民芸術文化際（２日間）の募金とふれあい温泉招待の募金合計です。

● 職 域 募 金 ●

単位：円

団体名	金額	団体名	金額
社会福祉法人 北海道光生舎	26,508	歌志内市民生委員児童委員協議会	12,000

●赤い羽根地区別戸別募金●

単位：円

町内会・自治会名	金額	町内会・自治会名	金額	町内会・自治会名	金額
上歌新栄町	48,855	歌神	50,500	文珠第一	32,000
東光	34,300	歌神二区	13,600	文珠第二	71,300
本町川向	35,100	神威	59,500	文珠第三	70,000
本町第一	45,500	神威神楽岡	35,000	文珠新泉町	39,100
本町第二	59,500	神威美山町	25,500	しらかば	31,200
歌神川向	20,000	中村	31,000		
歌神市街	30,000	中央地区	61,897	合計	793,852

● 法人募金 ●

（順不同・敬称略）　単位：円

氏名	金額	氏名	金額	氏名	金額	氏名	金額
宗教法人 安楽寺	10,000	㈱ 和泉組	5,000	グループホーム ななかまど歌志内館	5,000	空知セレモニーホール	10,000
ホワイト歯科クリニック	3,000	㈲ケア・サポート21	5,000	宗教法人 明龍寺	10,000	㈱ 鷲尾	2,000
宗教法人 明王寺	10,000	㈱歌志内プロパン	3,000	宗教法人 照光寺	1,000	㈲ 北野本店	3,000
歌志内商工会議所	3,000	宗教法人 妙法寺お講	20,000	宗教法人 光照寺	5,000	㈱あきやま印刷	5,000
㈱ 吉田組	3,000	㈱ 矢野商会	5,000	加藤建設㈱	5,000	ハヤサカ自動車工業㈱	5,000
宗教法人 成田山真王寺	5,000	経塚工業㈱ 空知作業所	5,000	社会福祉法人 ほく志会楽生園	10,000	㈱赤平セレモニーホール	10,000
宗教法人 廣大寺	10,000	宗教法人 扶桑教発心教会	10,000	㈲安田総合保険企画	5,000	㈱ダスキン滝川	5,000
北門信用金庫 歌志内支店	10,000	スパー歌志内店	1,000	宗教法人 八大龍王大自然愛信教団歌志内教会	3,000	ふらのラテール	5,000
㈲ 浜下建商	3,000	㈱加藤電機商会	5,000	大栄産業㈱ 北海道事業所	2,000	㈱岩見沢ヤクルト販売砂川センター	900
空知化学工業㈱	5,000	㈱ プラッサ	3,000	堀川建設㈱	3,000	㈲ 北栄技研	2,000
㈱歌志内太陽ファーム	5,000	㈲エス・エイ・エス(チロル薬局)	5,000	水島建設㈱ 歌志内支店	3,000	㈱ソラチ・クォーツ	3,000
㈲ 弘信	5,000	㈱ 藤樹園	5,000	㈱葛西建設工業	3,000	㈲ 佐藤塗装店	5,000
歌志内興産㈱	5,000	㈲さいとう生花店	3,000	北陸興業㈱	5,000	㈱ 砂子組	10,000
空知炭礦㈱	5,000	永田商事㈱	5,000	久保田環境サービス㈱ 歌志内事業所	3,000	㈱ 歌志内振興公社 チロルの湯	5,000
明円工業㈱	10,000	中村歯科診療所	5,000	西出興業㈱	5,000	㈱かもい岳ビレッヂ	3,000
㈲ 明和運輸	5,000	勤医協神威診療所	5,000	ソメスサドル㈱	10,000	合計	338,900

■戸別募金のうち募金額1,000円の方

● 戸別募金 ●

（順不同・敬称略）

上歌新栄町
高橋護
大川富男
中川征夫
林銑十郎
平野薫
大塚利彦
米谷鉄二
竹内徳昭
重栖次夫
澤本信司
川辺広子
千葉好一
前川義春
小林カズ子
伊倉豊子
田中君江
吉田豊子
佐藤信子
阿部慶三
加藤勉
沓沢一夫
田村竹雄
佐々木文男
丸山明
佐藤栄子
佐渡雄児
山本義雄
清水美代
竹島君枝
石黒守
相場芳江
久保スミ

本町第一
松田勝雄

本町第二
江藤敏昭
㈱大浦新聞販売所
ニューモード美容室
堀省三
黒田豊
森塚勝敏
坂本米子
吉田石雄

歌神
稲田穣
持丸啓一
持丸英子
武田幹夫
川端征支
後藤金作
赤田敬一
石田とし
鈴木孝
細谷亘
後藤登寿子

神威
益子文弘
本田慶一
猿田誠男
伊東幸子
浅沼厚子
堀勝美
堀久子
きよえ美容室
三戸満雄
大西正昭
松井芳夫
米安哲士
新山昭治
菊池剛
押田三男
池田ヨシ
吉岡幽香子
稲葉ユキ
坂谷セチオ
高崎栄司
高野和子
村瀬亜貴
三瓶博
矢野美代子
板谷宏
秋元郁雄

神威美山町
小島忠勝
高澤繁敏
窪田直栄
本間イツ
佐藤哲朗
伊林勝美

中村
染谷純一
宮永敏光
関武雄
須貝勉
今野達雄
小松繁美
桑島康司
小原政利

中央地区
服部忠道
吉田守人
松本猛義
関根一博
斉藤清
清野憲夫
横田博
田村榮司
上田正昭
山川裕正
相澤昭博
石岡一雄
太田善七
山崎トミエ
栗原栄一
柴崎忠男
清野亨
佐々木恵美子
末岡美智子
石垣祐二
土肥幸治
松浦廣
長門哲夫
増田俊二
増田美恵子
武田政太郎
向井照子
山下妙子
久保田則康
野辺地三津夫
井村貞子
徳山陽
長田雅敏
佐々木美鶴
柴田一孔
川崎芳子
本山幸子
三浦勝一
蓮沼ツナ子
須藤直恵
匿名

文珠第一
鐙芳子
㈲安田総合保険企画

文珠第二
山中仲子
山崎輝男
安永淳二
新屋敷政男
相良昭吉

文珠新泉町
吉岡信芳
大屋功
青木清三郎

しらかば
石崎良蔵

（6ページへつづく）

■戸別募金のうち募金額1,001円以上の方　(順不同・敬称略)

地区名	氏名	金額	地区名	氏名	金額
上歌新栄町	岡野春子	2,000円	上歌新栄町	奥寺律子	3,455円
〃	宮崎公英	2,000円	神威	岡部康一	10,000円
〃	森繁	2,000円			

平成２５年度 歳末たすけあい募金結果報告

◎ 目標額　1,240,000円
◎ 実績額　1,278,513円（103.1%）
　1.戸別募金　841,788円（1,599世帯）
　2.篤志募金　72,792円（5件）
　3.職域募金　20,000円（1件）
　4.催しもの募金　343,933円

実績額の内訳　見舞金助成先

①生活支援世帯	4世帯	92,000円
②児童福祉施設入所者	7名	30,000円
③ひとり親世帯	8世帯	63,000円
④在宅寝たきり高齢者	3世帯	75,000円
⑤市内福祉施設	4か所	110,000円

●歳末たすけあい地区別戸別募金●

単位：円

町内会・自治会名	金額	町内会・自治会名	金額	町内会・自治会名	金額
上歌新栄町	54,692	歌神	49,000	文珠第一	34,000
東光	40,000	歌神二区	12,000	文珠第二	71,400
本町川向	58,500	神威	62,500	文珠第三	72,000
本町第一	50,500	神威神楽岡	34,000	文珠新泉町	38,800
本町第二	57,500	神威美山町	27,500	しらかば	37,500
歌神川向	22,000	中村	27,000		
歌神市街	28,000	中央地区	64,896	合計	841,788

●篤志・職域募金●

(順不同・敬称略)　単位：円

募金者名	金額	募金者名	金額
細谷亘	3,414	匿名	50,000
山崎正	3,602	そらちライオンズクラブ	20,000
須藤直惠	2,800	事務局設置募金箱	3,348
きよえ美容室	9,628	歳末たすけいボランティアの集い益金	343,933

■戸別募金のうち募金額1,000円の方　●戸別募金●

（順不同・敬称略）

氏名	氏名	氏名	氏名	氏名	氏名
上歌新栄町	米谷鉄二	柴田恭志	三瓶博	中畑アキ	相澤昭博
佐藤信子	成田政史	長塩裕幸	矢野美代子	清野亨	関根一博
吉田豊子	竹内徳昭	堀省三	板谷宏	太田善七	石垣日出子
奥寺律子	斉藤勉	黒田豊	益子文弘	佐々木恵美子	泉谷トモ
阿部慶三	澤本信司	川岸雅行	伊東幸子	徳山陽	山川裕正
加藤勉	川辺広子	鈴木義幸		長門哲夫	伊藤雄二
沓沢一夫		中川隆志	**神威美山町**	芳賀晴美	上田正昭
髙橋護	**本町第一**	村中弘	小島忠勝	鈴木利昭	中嶋哲
大川富男	虻川理容所	佐藤丸夫	酒井商店	土肥幸治	末岡美智子
中川征夫	リリー美容院	加藤電機商会㈱	永田商事㈱	井村貞子	柴田一孔
林銑十郎	田中常一		高澤繁敏	田中サエ	川崎芳子
平野薫	古川履物店	**神威**	さいとう生花店	増田美恵子	久保田則康
大塚利彦	工藤悦子	佐藤猛	本間イツ	服部忠道	
住岡実	阿部鯛一	菊池剛	佐藤穣二	武田政太郎	**文珠第一**
田中君江	浜下建商	押田三男	佐藤哲朗	向井照子	鐙芳子
藤王恭子	上田時計店	池田ヨシ	㈱藤樹園	増田俊二	
小林和子	アゼチ生花店	吉岡幽香子	伊林勝美	竹谷信子	**文珠第二**
伊倉豊子	岡本親政	稲葉ユキ		吉田守人	山中仲子
前川義春	今野光雄	秋元郁雄	**中村**	三浦勝一	佐々木亥之助
佐渡雄児		三戸満雄	須貝勉	山下妙子	山崎輝男
山本義雄	**本町第二**	堀勝美	関武雄	佐々木美鶴	岩井勇
佐藤栄子	野澤省三	堀久子	今野達雄	本山幸子	相良昭吉
丸山明	江藤敏昭	新山政子	相馬孝	蓮沼ツナ子	
竹島君枝	山崎モモ	松井芳夫		長田雅敏	**文珠新泉町**
久保スミ	松岡叡子	大西正昭	**中央地区**	須藤直恵	青木清三郎
相場芳江	㈱大浦新聞販売所	澤田商店	栗原栄一	中島ケイ子	福田昭吾
石黒守	小木田タキ	続橋勇	石岡一雄	横田博	吉岡信芳
田村竹雄	㈱和泉組	板谷セチオ	柴崎忠男	斉藤清	大屋功
佐々木文男	岡渕栄子	髙崎栄司	山崎トミエ	吉田マツヱ	
千葉智文	篠崎茂	髙野和子		田村榮司	

■戸別募金のうち募金額1,001円以上の方　（順不同・敬称略）

地区名	氏名	金額	地区名	氏名	金額
上歌新栄町	宮崎公英	2,000円	**神威**	猿田誠男	2,000円
〃	岡野春子	2,000円	〃	本田慶一	2,000円
〃	泊久子	2,000円	〃	浅沼厚子	2,000円
〃	森繁	2,000円	**中央地区**	野辺地三津夫	2,000円
〃	森不二子	4,342円	**文珠第一**	㈲安田総合保険企画	2,000円
神威	岡部康一	10,000円	**文珠第三**	佐野重男	2,000円

第44回 歳末たすけあいボランティアの集い

みなさんのご協力ありがとうございました

歌志内市共同募金委員会主催の歳末たすけあいボランティアの集いが11月29日公民館講堂において約210名の参加のもと開催されました。

開催にあたり町内会・自治会・民生委員児童委員、社会福祉協議会、各団体と多くの皆様に券売り捌き等ご協力をいただきありがとうございました。

また、当日は三戸会長より北海道共同募金会会長表彰の伝達が行われました。

被表彰者は次の方です。

◆平成２５年度
北海道共同募金会長表彰（個人）

・永年勤続奉仕者表彰（３名）

柏　﨑　テイ子　氏（歌　　神）
藤　原　忠　行　氏（歌神市街）
相　良　昭　吉　氏（文珠第二）

収支決算報告

◎収入の部

・券の売り上げ高（３７３枚）	７４６，０００円
・ご祝儀	１０，０００円
・受付募金箱	７，５５９円
合　計	７６３，５５９円

◎支出の部

・会場費	１１，９９６円
・飲食代	２７３，４９７円
・景品代	９０，２８２円
・印刷代	７，０００円
・雑　費	６，８５１円
・バンド謝礼	３０，０００円
合　計	４１９，６２６円

◎益　　金　３４３，９３３円

益金は歳末たすけあい募金に繰り入れさせていただきました。皆様のご参加とご支援に感謝いたします。

歌志内市共同募金委員会が受賞

皆様のご協力・ご支援によりこれまでの募金実績や活動の成果が認められ本年、各賞を受賞いたしました。

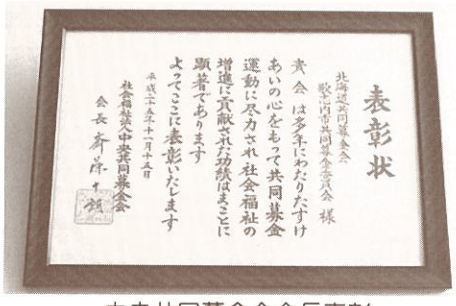

中央共同募金会会長表彰

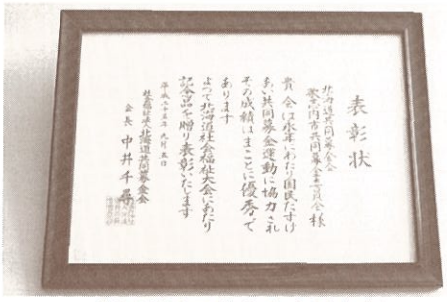

北海道共同募金会会長表彰

これからも共同募金運動、歌志内市共同募金委員会にご支援をよろしくお願いいたします。

歌志内市デイ・サービスセンターからのお知らせ

デイサービスセンターでは、要支援・要介護の状態にある方などを対象に地域の方々をご自宅までお迎えに伺い、施設では健康チェック、入浴、食事の提供、要支援の方には機能訓練、要介護の方にはリクリエーションなどを行い楽しい時間を過ごしていただき、ご自宅にお送りするサービスを行っています。

特に入浴では、チロルの湯と同じお湯を使用し冬にはとても体があったまると、利用されている方からも喜ばれています。

利用を希望する方、一度見学してみたい方などお気軽にお電話ください。

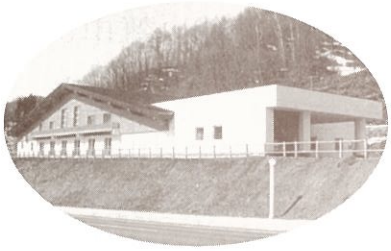

電話　42-6690
開所　月～金曜日(祝祭日を除く)
午前8時30分～午後5時15分

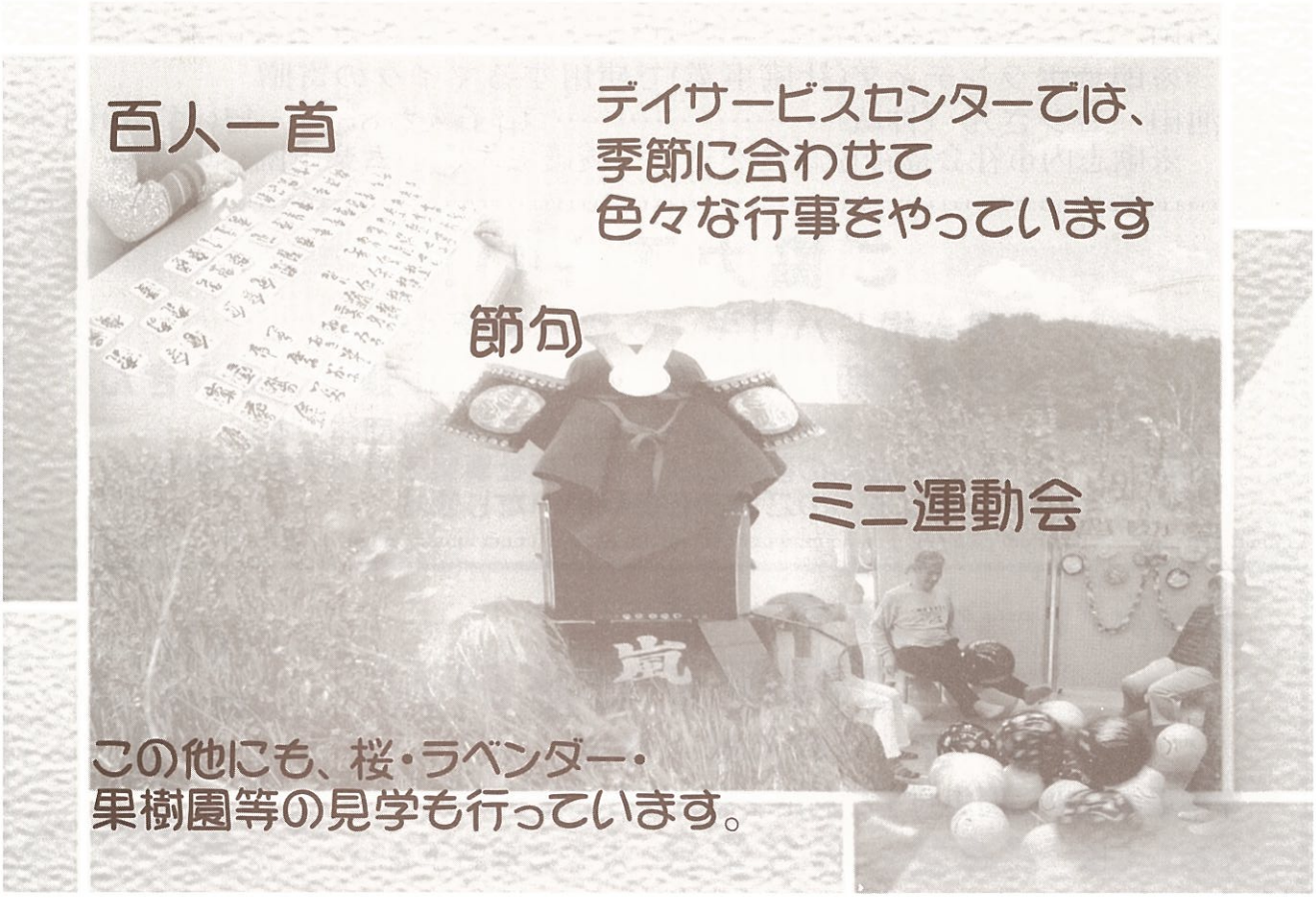

社会福祉事業へのあたたかい思いやりをありがとう

ご芳志に感謝いたします。【平成25年10月16日～平成26年１月15日】

現金の部

・北星学園大学　社協に対する寄付として …… ５０,０００円
・歌志内市婦人会連絡協議会　会長　大河内　隆子さん
　バザー益金の一部を社協事業へ …… １０,０００円
・明王寺（北海道曹洞宗第二宗務所第六教区）
　托鉢による浄財を社会福祉事業へ …… １２２,８５６円

物品の部

・匿　　名 … タオル８枚・使用済み切手59ｇ・使用済みテレカ47枚
・大内　　宰さん（美山町）…… 未使用切手 合計380円分
・匿　　名 …… 使用済み切手31ｇ
・本町第二町内会女性部　代表　坂本　米子さん
　…… 裁断布266枚・手縫い雑巾64枚
・岡本　親政さん（本町第一）…… 書き損じはがき24枚
・池田　利子さん（しらかば）…… 裁断布85枚・タオル類12枚
・江口つや子さん …… 使用済み切手30ｇ
・伊林　恵子さん …… 使用済み切手41ｇ
・㈱あきやま印刷（芦別市）…… 未使用タオル30本

指定寄付

・池田　ヨシさん（神威）……卓上ダイナミックマイクロホン１台
　※朗読ボランティア(社協事業)で使用するマイクの寄贈
・池田　ヨシさん（神威）…… 扇子入れ85個・匂い袋30個
　※歌志内市社会福祉協議会を通じて養護老人ホーム楽生園への寄贈

ご協力下さい!!

◇書き損じハガキ　◇つり銭募金
◇未使用切手、ハガキ　◇タオル類　◇ぞうきん

社協は公共性の高い非営利・民間福祉団体です。
みなさんの善意により社会福祉事業を行っております。
みなさんのご協力をお願いいたします。

シルバーセンターをご利用ください!!

○除　雪　○軽作業　など

作業量の多少に関わらずご利用をお待ちしております。

くわしくは ☎42－6328 までお電話下さい