

第56・57合併号 ふれあいネットワーク



おしやまんべ 社協だより

発行 / 社会福祉法人 長万部町社会福祉協議会



☆☆ 今年も宜しくお願ひします ☆☆

赤い羽根共同募金

赤い羽根共同募金は、「社協だより」の発行にも役立てられております。

誰もが安全で安心して暮らせる 福祉の充実に努めます

基本方針

社会福祉協議会は、「地域福祉の推進を図ることを目的とする団体」として、地域福祉の根幹である住民相互の支え活動がさらに積極的に展開されるよう、地域住民、各種団体などとの連携・協働のもと、誰もが安全で安心して暮らすことのできる福祉のまちづくりに取り組み、地域福祉推進の基盤を整備するとともに、町からの委託事業を合わせて推進していく事を基本方針と致します。

平成26年度 事業計画

1. 地域福祉活動の推進

- ① 理事会、評議員会等の開催運営のほか、組織運営体制の確立に努めます。
- ② 関係機関・団体との連携強化
- ③ 社協だよりを発行し、社協の活動などの情報を提供する。
- ④ 在宅福祉ネットワークの有効活用による安否確認を積極的に推進し、孤独死などを防ぐための在宅支援の充実に努める。
- ⑤ 心配事相談所の拡充と利用促進
- ⑥ 地域住民グループ支援として、お食事会等の開催に対する助成
- ⑦ 85歳以上の独居老人へ「おせち料理」の支給
- ⑧ 車椅子等の福祉機器の無料貸出の推進
- ⑨ 各種研修会の開催による福祉に対する意識の啓発

2. 財政基盤の整備

会員の加入促進の向上を図り、自主財源の確保に努める。

3. 在宅高齢者等の福祉推進

- ① 老人クラブ等高齢者福祉活動の推進
- ② 身体障害者等福祉活動の推進
- ③ 母子福祉活動の推進

4. ボランティア団体との連携

ボランティア活動団体への活動支援、ボランティア登録の拡大推進とボランティア活動に係る損害保険料の負担支援をおこなう。

5. 町からの受託事業の推進

町からの受託事業については、自立と判断された方の自立生活を支援し、要介護状態になることを予防するためのサービスの提供を行う。

- ① 外出支援サービス事業
身体が不自由で自ら移動することが困難な高齢者等の病院への送迎サービスの実施
- ② シルバーハウジング生活援助員派遣事業
入居者への安否確認等の援助
- ③ 地域活動支援センター事業
障害者等に社会生活の適応性を高める為の場や機会を提供し、引きこもり等の防止を図る。

6. 共同募金の推進

赤い羽根共同募金の助成金は各種事業に有効活用されています。

- ① ふれあい広場の開催・ゲートボール大会の開催・老人クラブ運動会の開催
身障者レクリエーションの開催
- ② 福祉団体に対する助成

老人クラブ12団体・ボランティア連絡協議会・身体障害者福祉協会・母子会・連合町内会・青少年健全育成推進協議会・町地域子ども会育成連絡協議会・手をつなぐ育成会・各地区の21町内会・民生児童委員協議会への活動費の助成・準要保護児童生徒修学旅行助成

平成26年度 一般会計収支予算書

単位：千円

収 入			支 出		
科 目	予算額	説 明	科 目	予算額	説 明
会 費 収 入	1,140	普通会員500円×1,820口 特別会員2,000円×115口	人 件 費 支 出	18,404	職員給与・職位諸手当・ 法定福利費・ヘルパー賃金 など
寄 付 金 収 入	1,300	一般寄付			
補 助 事 業 収 入	0		事 務 費 支 出	6,880	旅費・消耗品費・印刷費・ 燃料費・通信運搬費・損害 保険など
補 助 金 収 入	8,511	町補助金			
助 成 金 収 入	100	北海道社協			
受 託 金 収 入	10,406	町から5事業の委託金	共 同 募 金 配 分 金 事 業 支 出	1,813	障がい者、母子、ボランティ ア活動費など
共 同 募 金 配 分 金 収 入	1,343	共同募金配分金			
雑 収 入 等	14	預金利子 10 雑入 4	助 成 金 支 出	240	要保護児童生徒支援・ 在宅福祉など
積立金取り崩し	5,400	積立金取り崩し	負 担 金 支 出	284	北海道社会福祉協議会など
			減 価 償 却 費	603	
合 計	28,214		合 計	28,214	

* 社会福祉協議会では会員を募集しています *

● 福祉活動をご理解いただきご協力をお願いいたします ●

普通会員	
年額	500円
特別会員	
年額	2,000円

会員になるには

新規に加入する時は、入会申込書を提出していただきます。
尚、会員の（会費の納入）手続きについては、町内会でも取り扱っていただいております。

★会費はこんな事に使われています

老人福祉	老人クラブに対する助成や運動会、ゲートボール大会の開催
児童福祉	青少年健全育成推進協議会、町子連に対する助成
障害者福祉	身障福祉協会、手をつなぐ育成会に対する助成、軽スポーツの開催
母子福祉	母子会に対する助成
在宅福祉	町内会、連合町内会に対する助成、各地区ごとの独居老人食事会等への助成
地域福祉	ボランティア活動への助成及び育成・支援
相談事業	心配事相談所活動支援
福祉推進	ふれあい広場の開催
広報活動	社協だよりの発行
その他	福祉用具等の無料貸出

● 平成25年度 長万部町社会福祉協議会事業報告 ●

平成25年度長万部町社会福祉協議会の各事業は、当初の計画通り町並びに地域住民、各団体等の支援と協力により、地域福祉ニーズに対して効率的に推進することができました。これらを支える財源としては、会員の会費、寄付金、共同募金配分金のほか、町補助金・委託金に依存しての運営となりましたが、介護保険事業の収入減の影響は大きく、少ない積立財源の取り崩しを余儀なくされており非常に厳しい状況となっております。

■年間主要行事等

月 日	内 容
4. 1	職員辞令交付式
5. 17	渡島管内社協会長・事務局長会議
5. 23	平成24年度決算監査
5. 28	第1回理事会・第1回評議員会
6. 25	第2回理事会
6. 27 ～28	平成25年度全道市町村社協会長・事務局長研究協議会(札幌市)
7. 6 ～7	ボランティア愛ランド
7. 11	第2回評議委員会
7. 27	「2013」ふれあい広場開催
8. 3	社協事務所福祉センターへ引越
9. 3	渡島管内社協役員セミナー
9. 27	第4回理事会
9. 30 ～ 10. 1	渡島管内社協会長・事務局長自主研修会

月 日	内 容
10. 1	赤い羽根共同募金運動開始
11. 1	社協便り合併号発行
11. 7	第22回老人クラブ運動会
11. 18	渡島管内安心安全まちづくり研修会
11. 22 ～23	渡島管内社協職員連協研修会
12. 5	第5回理事会・第4回評議員会
12. 17	コカ・コーラ飲料年末寄贈式
12. 30	おせち料理の配達
1. 24	第6回理事会
3. 3	社協便り発行
3. 14	渡島管内社協会長・事務局会議
3. 18	第7回理事会・第5回評議員会
3. 22	第32回身体障害者レクリエーション
3. 27	第24回社協会長杯ゲートボール大会

■受託事業の実施状況

町から委託を受けた各種在宅福祉支援の状況

事業名	利用実人数	出勤日数	延利用者	
外出支援サービス事業	町 外	46人	138	385人
	町 内	24人	104	204人
入浴サービス事業	普通浴	2人	17	22人
	特殊浴	0人	0	0人
地域活動支援センター事業	6人	245	1,227人	
移動支援事業	6人	177	276人	
訪問安否確認サービス事業	44人		591人	
寝具洗濯乾燥消毒サービス事業	0人		0回	
軽度生活援助サービス事業 除排雪	45戸	12月～3月	701時間	



○はまなすシルバーハウジング生活援助員派遣事業

生活援助員2名でローテーションを組み、8:45～17:15 お盆、正月(6日間)を除く毎日入居者の相談や各種情報提供、安否確認などを行い、自立して安全で快適な生活を送れるように、在宅生活の援助を行っています。

■居宅訪問介護事業

ホームヘルパー 5名により、利用者延月平均37人、延利用回数542回のヘルプサービスを実施いたしました。
4月～7月

介護度	介護予防	要介護1	要介護2	要介護3	要介護4	要介護5	合計
利用実人数	26	10	5	1	1	1	44
延利用者数	89	31	19	2	2	4	147
延利用回数	127	220	132	17	28	18	542

■居宅介護支援事業

利用者生活ニーズに基づいたケアプラン等の作成件数
4月～7月

介護度	件数
介護予防	0件
介護度1～2	152件
介護度3～5	53件
合計	205件
	18件



平成25年度 一般会計収支決算の状況

単位：円

収 入			支 出		
科 目	決 算 額	説 明	科 目	決 算 額	説 明
会 費	1,147,500	普通会員500円×1,815口 特別会員2,000円×120口	人 件 費	22,911,456	職員給与・職位諸手当・法定福利費・ヘルパー賃金など
寄 付 金	1,726,276	一般寄付60件	事 務 費	6,169,386	旅費・消耗品費・印刷費・燃料費・通信運搬費・損害保険など
補 助 金	9,369,850	社協運営費町補助金など			
助 成 金	108,500	北海道社協助成金			
受 託 金	11,372,893	町から8事業の委託事業	共 同 募 金	1,756,920	障がい者、母子、ボランティア活動費など
配 分 金	1,343,500	共同募金配分金	配 分 事 業		
介 護 保 険	5,734,920	訪問介護 2,751,400 居宅介護 2,747,640 利用者負担 235,880	助 成 金	169,250	要保護児童生徒支援・在宅福祉など
支 援 費	1,040,150	障害者訪問介護	負 担 金	240,500	北海道社会福祉協議会など
受 取 利 息	14,861		減 価 償 却 費	1,309,335	
雑 収 入	132,825		固 定 資 産 取 得	553,525	
積 立 金 取 崩	3,293,000		退 職 金 差 損	99,990	
退 職 金 差 益	507,590		合 計	33,210,362	
合 計	35,791,865		差 引 残 高	2,581,503	

貸借対照表

一般会計

平成26年3月31日現在 (単位：円)

借方		貸方	
科目	金額	科目	金額
【流動資産】	37,179,093	【流動負債】	830,340
預貯金	22,836,461	未払金	677,912
未収金	1,976	預り金	152,428
短期貸付金	340,656		
その他流動資産	14,000,000		
【固定資産】	24,695,280	【固定負債】	5,413,620
基本財産	1,000,000	退職給与引当金	5,413,620
基本財産特定預金	1,000,000	負債合計	6,243,960
その他固定資産	23,695,280	【基本金】	1,000,000
建物	834,947	基本金	1,000,000
車輛運搬具	1,507,357	【国庫補助積立金】	403,407
器具及び備品	305,959	【その他の積立金】	15,549,864
権利	83,533	修繕積立金	500,000
退職共済預け金	5,413,620	備品等購入積立金	3,000,600
修繕積立金	500,000	その他の積立金	12,049,264
備品等購入積立金	3,000,600	【次期繰越活動収支差額】	38,677,142
その他の積立金	12,049,264	前期繰越活動収支差額	36,095,639
		当期繰越活動収支差額	2,581,503
		純資産合計	55,630,413
資産合計	61,874,373	負債・純資産合計	61,874,373

1. 減価償却累計額 11,232,211円

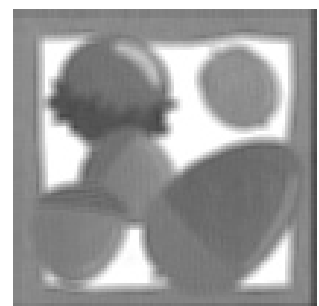

赤い羽根共同募金に 温かいご支援を

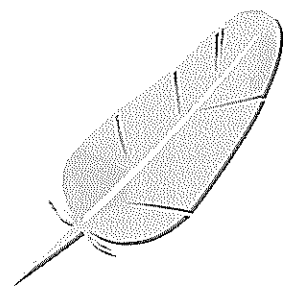

〈地域福祉の充実を目指して〉

長万部町共同募金委員会

会長 吉田 常彦

今年も10月1日から12月31日までの3ヶ月間、共同募金運動が全国一斉に実施されます。

昨年度も、町内会、各ボランティアの方々の多くの善意とご協力をいただき、多くの募金をお寄せいただきました。心から厚く御礼申し上げます。

長万部町に於いても、少子高齢化の進行に伴い福祉の充実が強く求められております。

皆様方から寄せられた善意の募金については、一旦、全額を北海道共同募金会へ送金し、翌年度に長万部町社協に還元され、社協が行っている地域福祉活動や地域に於いて福祉活動を進めていただいている町内会を初めとする諸団体への活動助成など、幅広く活用させて頂いております。

皆様のあたたかい心による、赤い羽根共同募金は地域福祉を推進していく上での貴重な財源となっておりますので、今年も是非、共同募金にご理解とご協力を賜りますようお願い申し上げます。

平成26年度

赤い羽根共同募金にご協力お願いいたします。

【10月1日～12月31日】

今年も10月1日から全国一斉に「赤い羽根共同募金運動」が展開されます。

ご家庭、職場、学校、あるいは街角で、共同募金は誰にでも、いつでも参加できるボランティア活動です。



平成25年度募金額実績	1,805,000円
平成26年度に還元される額	(約75%)
	1,354,000円

● 平成26年度 募金目標額 ●

1,850,000円

募金は地域福祉活動の充実に
生かされています◎

二〇一四年、第二十五回「ふれあい広場」が福祉センター講堂及び駐車場で開催されました。

当日は小雨模様の中にも係わらず、多数の来客者で賑わいました。

本年も、各種団体等のご協力により模擬店やビンゴゲームなどで会場は大盛況となりました。

また、いきいき大学も同時開催となり、有馬昭郎氏による「目の見えない方への接し方」と題した基調講演会が開催され、沢山の方々に楽しんで頂きました。

催し物では舞踊「松寿会」の皆さんの華麗なる踊りと、長万部太鼓保存会の皆さんによる力強い太鼓の演奏を楽しんで頂きました。

本年も多くの関係者並びにボランティアの方々のご協力により「ふれあい広場」も大盛況のうちに終了することが出来ました。これも皆様方の多大なるご協力によるものから深く感謝申し上げます。

来年度についても、多くの方々にお会いできます事を楽しみにしております。

14

ふ

ふれあい

い広場

ヨに開催される

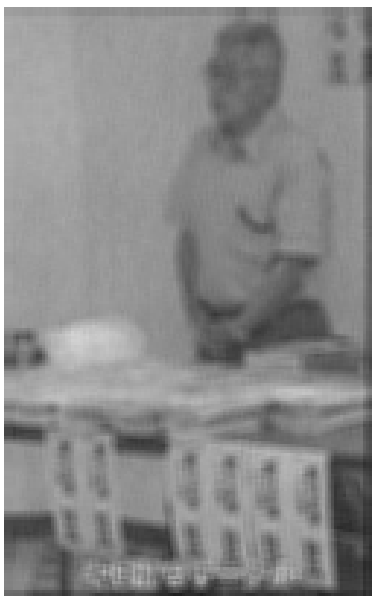



20

あそぶ

ま

ふれあ

7月26日土曜

(敬称略)

「2014 ふれあい広場」へのご協力ありがとうございました

長万部町地域女性団体連絡協議会
 長万部町ボランティア連絡協議会
 長万部町老人クラブ連合会
 長万部町手をつなぐ育成会
 長万部 慈 恵 園
 長万部町デイサービスセンター
 長万部太鼓保存会
 桑原青果店
 社会を明るくする運動推進委員会
 長万部漁業協同組合

長万部町赤十字婦人奉仕団
 長万部町民生児童委員協議会
 長万部町連合町内会
 長万部町身体障害者福祉協会
 長万部町交通安全推進委員会
 長万部町食生活改善推進協議会
 舞 踊「松 寿 会」
 長万部そば打ちサークル
 長万部町教育委員会
 長 万 部 町



ふ
れ



舞踊 松寿会

あ
い



広
場



★釧路市社協阿寒支所のボランティアの皆さんが来所し、有珠山噴火の時のボランティア活動について熱心に話を聞いていました★



★南栄町のボランティアの皆さんが渡島管内ボランティア活動研究協議会に参加されました★



あなたもボランティア登録しませんか

今、社協ではボランティア活動をしていただける 皆さんを募集しています。

長万部町では、独居老人世帯が急激に増加しています。一人暮らしのご老人の為に私に、あなたに今、何が出来るか考えた事はありますか(?!?)

ほんの些細な事でも、お年寄りにとっては大きな支えとなります。たとえば、声をかける。「こんにちは」と挨拶をする。話を聞く。困っていることがあれば、関係する所へ電話をしてあげる。ちょっとしたことですが、誰にでも出来る親切が大切です。

各地域では、ボランティア活動をされている方々が沢山おられます。例えば地域で年に何回かお食事会を開催しカラオケを楽しんで喜ばれていたり、地域のお年寄り宅の除雪をしてあげたり、病院への付き添いをしてくれたり、老人施設へ歌や踊りの慰問に行ったり、買い物の手助けをしてくれたりと、色々な事で個人として、地域や団体としてお手伝いしています。

ですが、まだまだボランティア活動をする方が少ないのが実情です。

【こんな方はいませんか】

- ・筆字なら任せてよ！
- ・力仕事なら大丈夫！
- ・細かい作業なら大丈夫！
- ・足には自信があるよ！
- ・パソコンは使えるよ！
- ・除雪作業なら手伝えるよ！
- ・事務仕事なら大丈夫！
- ・葬儀の手伝いなら出来るよ！
- ・病院で車いすを押すぐらいなら出来るよ！

等々、少しでも人々の役に立ちたいと考えている皆様にご協力をお願いいたします。

まず、ボランティア登録からはじめてみませんか!?

☎01377-6-7711

【ご当地赤い羽根ピンバッジ】

まんべくんとコラボ

長万部町観光協会のご協力を得て、今年度「赤い羽根とまんべくんのコラボピンバッジ」を作成いたしました。

このバッジはピンバッジ募金として実施し、1つ500円で販売いたします（制作費を除く額が募金となります）。募金はすべて長万部町共同募金委員会の実績として、翌年度売上高の約70%が長万部町の福祉活動に役立てられます。



善意のご寄付ありがとうございました

平成26年2月1日～平成26年8月15日まで（順不同、敬称略）

一般寄付

札幌市	石井文夫	100,000円	香典返しに替えて	大町(南)光銭商店	5,000円	社会福祉資金へ
高砂町	辻村慶樹	30,000円	"	長万部社交ダンス愛好会		
本町	竹林木材工業㈱	50,000円	"	代表 出口 敏夫	16,370円	"
陣屋町	鬼頭良子	30,000円	"	長万部レッツダンスサークル		
旭浜	今井重雄	30,000円	"	会長 神野 武夫	20,000円	"
新開町	野田哲夫	50,000円	"	お好み焼き おまた	10,000円	"
平里	松山清美	50,000円	"	桑原青果店	10,000円	"
本町	近藤孝子	50,000円	"	花柳流 松寿会	10,000円	"
平里	工藤イト	20,000円	"	長万部町地域女性団体連絡協議会		
大町	井田真智子	30,000円	"		11,244円	"
富野	茂木富蔵	30,000円	"	長万部そば打ちサークル	5,000円	"
南栄町	横村貞子	30,000円	"	2014ふれあい広場実行委員会		
国縫	笹森勝子	30,000円	"		87,822円	"
中ノ沢	北島カネノ	50,000円	"	匿名	30,000円	"
				匿名	9,000円	"
				匿名	2,000円	"
				匿名	2,000円	"

愛情銀行経由指定寄付

中ノ沢 北島 カネノ 200,000円 長万部町パークゴルフ協会へ（指定先）

物品寄付

長万部町地域女性団体連絡協議会	ペットボトルキャップ	51kg
	リングプル	17kg
	書き損じハガキ	40枚
ひまわりグループ 代表 坂田 麻知子	ペットボトルキャップ	42kg

発行 社会福祉法人
長万部町社会福祉協議会
〒049-1352
北海道山越郡長万部町字長万部四一三一
電話 〇一三七七―六一七七―一
FAX 〇一三七七―六一七七―二

★皆様からの温かいご寄付については、ボランティア活動、老人福祉活動、障害者福祉活動、青少年健全育成、車いすなどの介護用無料貸出用具等の購入の一部として活用されます★