

ふれあいネットワーク

しゃきょう



浜中町社協だより



3月号
H28

「食を活かすフードバンク活動」

(第十九回ボランティア講演会)

規格外や獲れすぎ、一度商品として並んでも傷や汚れ、賞味期限が近い、ラベル違い、季節はずれなどの理由で廃棄されてしまう商品がたくさんあります。

「フードバンク」活動とは、そうした品質には問題がなく、安全な食品を生産者、一般企業、個人から無償で提供してもらい主に児童養護施設や自立支援施設などに届ける活動をしています。

NPO法人ハンズハーベスト北海道代表の小山邦子氏には「もったいない」が「ありがとう」に変わるフードバンク活動のご講演をいただきました。スタッフ十五名とともに元気の素は「ありがとう」のシャワーを浴びていること。「引き取り先や配布先から「ありがとう」の言葉に支えられている瞬間が何よりも活力源と熱いお話しをいただきました。参加された皆様は興味深く聞かれました。



24時間テレビ38「愛は地球を救う」

2015年8月22日(土)～8月23日(日)

24HOUR TELEVISION



浜中町老人福祉センター 特設募金所実績

111,459円 (58件)

募金ご協力ありがとうございました。
全額チャリティー委員会事務局へ送金しております。



元気を あげたり、もらったり。 ささえあってこそ、北海道



町民の皆様には、10月からの赤い羽根共同募金（戸別・篤志）、12月からの歳末たすけあい募金にご協力いただきまして心より厚くお礼申し上げます。

この募金運動は北海道共同募金会が事業主体で、浜中町内につきましては、浜中町共同募金委員会が実施しております。

平成27年度実績

◎赤い羽根共同募金 1,512,620円（戸別862,620円 篤志650,000円）

★赤い羽根共同募金は約4割が全道配分（施設や作業所など）で使用され、6割が浜中町社協に配分されます。

◎歳末たすけあい募金 811,000円

★歳末たすけあい義援金は長期入院の方や一人暮らし高齢者などに歳末御見舞金として全額浜中町内に配分しています。

浜中町社会福祉協議会では、会計の透明性と情報公開により寄付者様の公表をしております。お名前や金額の確認には万全を期しておりますが、お気づきのことがあればお申し出下さい。

平成27年度 赤い羽根共同募金（戸別募金） 実績額

地区名	募金額	地区名	募金額
湯沸自治会	20,500	茶内自治会緑地区	9,900
一新会町内会	60,000	茶内自治会本町地区	} 10,000
樹徳会町内会	20,000	茶内自治会栄地区	
霧多布中央会	38,000	茶内自治会若葉地区	
共和町内会	60,000	茶内自治会橋北地区	30,000
水取場町内会	15,000	茶内自治会旭地区	52,000
暮帰別町内会	80,000	茶内北二区	7,500
新川自治会	40,000	茶内東区	3,000
仲の浜自治会	20,000	茶内南区	2,500
琵琶瀬自治会	40,000	茶内西区	4,000
渡散布自治会	13,000	茶内福島	5,000
火散布自治会	25,000	茶内秩父内	2,000
丸山散布自治会	30,000	茶内桜ヶ岡	4,500
藻散布自治会	21,000	茶内下茶内	4,500
榊町自治会	20,000	茶内中円	3,500
浜中市街親交会	45,000	茶内耕圃	5,500
浜中東南東福	5,000	昭和実行組合	5,000
浜中東南南部	1,500	共栄農事組合	6,500
浜中東南親睦	3,000	上茶内農事組合	4,000
浜中東南朝日	3,500	西円朱別	} 14,000
熊牛連合会	9,500	西円共和	
奔幌戸自治会	15,000	西円菘の里	
貫人自治会	20,000	円朱別連合会	13,000
厚陽自治会	7,000	窓口募金	2,220
姉別市街	5,000		
姉別南	6,000		
姉別八千代	2,500		
姉別新行	2,500		
姉別西部	2,500		
姉別緑栄	2,500		
姉別中央	2,000		
姉別豊栄	3,000		
姉別第一	4,000		
姉別北部	5,000		
姉別千代ヶ丘	2,000		
		合計	862,620円



平成27年度 赤い羽根共同募金（篤志募金） 実績額

地区名	募金者名（敬称略）	金額	地区名	募金者名（敬称略）	金額	
霧多布	浜中漁業協同組合	10,000	散布	散布漁業協同組合	10,000	
	(株)㊦松村商店	10,000		福澤漁業(有)	5,000	
	東邦物産(株)	10,000		ヤママル富士(有)	5,000	
	カットサロンカイドー	3,000		鈴木商店	3,000	
	丸ヨ海産(株)	5,000		(有)曲田石油店	5,000	
	そば処 善	3,000		梅津漁業部	3,000	
	寿司ひらの	5,000		阿部政喜	3,000	
	ばぶ屋しばらく	5,000		榊町	山崎林業(株)	5,000
	富士美	3,000		恵茶人	安藤義秋	5,000
	(有)やぶ東	5,000		浜中	太平洋レミコン(株)浜中工場	10,000
	理容ひらの	2,000		(株)丸物出口興産	5,000	
	(株)諏訪商店	3,000		赤石建設(株)	10,000	
	霧多布中央ハイヤー(株)	10,000		㊦佐々木商店	3,000	
	(有)成田鮭定置漁業	5,000		(株)浜中運輸	10,000	
	浜中鮭定置漁業(有)	5,000		(株)今井建設	10,000	
	くしろバス(株)浜中出張所	5,000		石橋牧場	5,000	
	まんぶく亭	3,000		熊牛	ファームデザインズ	3,000
	でんきの葛西	3,000		姉別	(株)アウトドアアシスト岩松	10,000
	(有)丸吉大野商店	5,000		熊谷牧場	5,000	
	(株)丸産栗本商店	5,000		熊谷唯志	3,000	
	(株)鎌沢薬局	3,000		佐川忠	5,000	
	(有)ホームライフたなか	5,000		松井忠義	3,000	
	大地みらい信用金庫浜中支店	10,000		菊地牧場	5,000	
	(株)関上商店	3,000		左高信夫	3,000	
	(株)カマザワ	5,000		羨古丹	佐藤吉之輔	5,000
	サワベ写真館	5,000		茶内	(株)北連物産	10,000
	荒川菓子司	2,000		タカナシ乳業(株)北海道工場	10,000	
	(有)浜中葬祭	5,000		浜中町農業協同組合	10,000	
	ヘアーサロンカンノ	3,000		(有)コープはまなか	10,000	
	デンキのはやさか	3,000		農基開発(株)	10,000	
	北海屋原田商店	3,000		平塚新聞店	5,000	
	榎本鮭定置漁業(有)	5,000		(株)西森建設	5,000	
	丸重種市建設(有)	3,000		北海道オリオン(株)浜中営業所	3,000	
浜中ロータリークラブ	10,000	(有)中原電器商会	5,000			
浜中町建設業協会	10,000	畠山金物店	3,000			
天龍丸成田鮭定置漁業(有)	5,000	くらしな衣料店	3,000			
(有)飯高商店	5,000	町立茶内診療所	10,000			
鳥居新聞店	5,000	町立茶内歯科診療所	10,000			
(株)丸正鈴木商店	5,000	厚浜木材加工協同組合	10,000			
鈴木木材工業(株)	10,000	丸善木材(株)茶内事業所	10,000			
(有)島協建設	3,000	浜中製材協同組合	10,000			
(有)霧多布清掃社	10,000	厚岸木材工業協同組合茶内製材工場	10,000			
浜中無線(株)	5,000	玉の川	3,000			
山岸モーターズ	5,000	(有)矢原電設	5,000			
(有)小松牛乳	3,000	岡田クリーニング	2,000			
西原基治	10,000	江崎秀雄	5,000			
山崎雷司	5,000	佐々木栄	5,000			
盛合剛治	5,000	西円朱別	寺内千恵子	10,000		
新川	浜中保険(有)	10,000	厚岸町	Rスタジオ(株)	10,000	
	(有)木村水産	10,000	釧路市	生命保険協会釧路協会	10,000	
	北館水産	5,000				
	セイコーマートいしばし	3,000				
	(有)スーパーヤマボシ	10,000				
仲の浜	小黒モーターズ	5,000				
	(株)浜中車輛	10,000				
	小川水産(株)	10,000				
	琵琶瀬	5,000				
琵琶瀬	平川水産	5,000				
	ユートピア	3,000				
			合 計	650,000円		

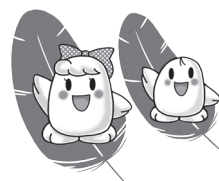

平成27年度 歳末たすけあい募金 実績額

Table with 4 columns: Donor Name (敬称略), Amount, Donor Name (敬称略), Amount. Lists various donors and their contribution amounts, totaling 811,000円.

姉 浜 榊 丸山 渡 琵琶 湯 霧多布
別 中 町 散 布 散 布 瀬 沸 多 布
内 村 上 大 大 盛 川 岡 松 加 三 目 服 村 藤 松
藤 上 杉 下 井 合 村 口 田 藤 浦 黒 部 田 井 本
廣 十 美 貞 英 ハ 愛 サ 則 俊 正 美 キ 雅 ミ 幸
子 栄 江 子 雄 ル 子 子 子 美 行 静 ミ 彦 ヤ 枝

▼資源ボランティア(切手・リングプル)

▼未使用ハガキ

子育てサークル親子あそび隊こっとな
法華寺橘婦人会寒修行団一同 二〇、〇〇〇円
浜中町文化協会 一三、〇〇〇円
茶内第三 大友 誠 五〇〇、〇〇〇円
浜中東南 大山 敏 一〇〇、〇〇〇円
恵茶人 岩見 喜美 四、〇〇〇円
暮帰別西 成澤 喜信 五〇、〇〇〇円
湯 沸 石塚 イセ 一〇〇、〇〇〇円
霧多布 洪木 良一 一〇〇、〇〇〇円

▼一般寄付
(平成二十七年八月〜二十八年二月) (敬称略)
善意の志
ありがとうございます

社会福祉法人浜中町社会福祉協議会
〒088-1513
浜中町霧多布東3条1丁目(浜中町老人福祉センター内)
電話:0153-62-5016(直通) FAX:0153-62-3049
E-mail:krh31chi@atlas.plala.or.jp
しゃきょう介護センター「えぞふうろ」
電話:0153-62-5252 E-mail:ezofuuro@bz04.plala.or.jp
しゃきょう介護プランセンター「あじさい」
電話:0153-62-3717 E-mail:ajisai@bz04.plala.or.jp



茶内第一小学校児童会の皆さん

匿名(3名)
霧多布高等学校ボランティア部
子育てサークル親子あそび隊こっとな
大地みらい信用金庫浜中支店
浜中町役場総務課・福祉保健課

この「社協だより」は赤い羽根共同募金助成金の一部を受けて発行しています。