



かまくら雪まつりへの参加・協力にお礼申し上げます



## 佐呂間高校1年生 視覚障がい体験学習

佐呂間高等学校で3月14日、総合的な学習の時間に「視覚障がい体験学習」が開かれ、1年生23名が、小林治療院の小林精治さんの話などを通じ、視覚に障がいのある人への理解を深めました。

同授業は、佐呂間高等学校で平成14年より行われており、今回は目の見えない怖さと、同級生にガイドしてもらう心強さを体験するため、アイマスクを使った介助体験からはじまりました。

小林さんの講演では「やらないと何もできない。経験することが大事」と、鍼灸師として社会に貢献してきた体験を元に、生徒にエールを贈りました。

最後の点字体験では、生徒が打った点字を小林さんが全て読み上げるなど、点字を通じた交流が行われました。



## 出前講座 総合学習なら社協におまかせ ご案内

地域福祉活動と消費生活相談で培った、社協の多彩な総合学習プログラムを、授業でご活用ください



金銭管理の学習



視覚障害者体験



車イス体験学習



ネットトラブル

- 1 P ... 高校視覚障がい体験学習
- 2 P ... 社協の総合学習プログラム
- 2 P ... 第17回かまくら雪まつり実践計画策定委員会だより
- 3 P ... 赤い羽根共同募金

- 4 P ... 歳末たすけあい結果報告
- 4 P ... 朝日生命労組タオル寄贈ボランティア交流会開催
- 5 P ... 平成28年度事業計画
- 5 P ... 役員改選
- 6 P ... ご寄付
- 6 P ... 社協機構図/職員紹介

社協情報を詳しく知りたい方は

クリック

さろま しゃきょう

検索



この社協だよりは共同募金の助成により発行しております





# 第17回かまくら雪まつり



悪天候の中ご来場いただきありがとうございました



商工・漁業・農協の三青年部には今年も会場設営と出店で協力いただきました



すべり台は今年も大人気でした



親子で楽しんでいただいたつけもの石カーリング



雪像コンテストへの参加ありがとうございました



佐呂間土木技術者協会の皆さん



自治会や企業に参加いただいたキャンドルナイト

主催 かまくら雪まつり実行委員会



佐呂間町老人クラブ連合会 かるがもネットワーク ボランティア交友会  
佐呂間町民生児童委員協議会 佐呂間町ボランティア連絡協議会 佐呂間町社会福祉協議会

後援 佐呂間町 佐呂間町商工会

佐呂間町教育委員会



協賛 佐呂間建設業協会(10社)

高橋土建(株)

森永乳業(株)佐呂間工場



佐呂間開発工業(株)、(株)岸組、高橋土建(株)  
(株)面電気商会、坂本建設(株)、石塚建設(株)  
みのや産業(株)、佐呂間トラック(株)  
(有)村岡建設、(有)阿部工務店

会場設営

協力 佐呂間土木技術者協会(5社)

佐呂間開発工業(株)、(株)岸組、高橋土建(株)  
坂本建設(株)、佐呂間トラック(株)

第4期佐呂間町  
地域福祉実践計画  
策定委員会だより

第4期地域福祉実践計画ができあがりました。  
全町アンケートや関係者ヒヤリングなどでご協  
力いただいた皆さまに感謝申し上げます。  
新しい実践計画の基本理念は次のとおりです。



## 未来へつなごう サロマのしあわせ



新しい実践計画は、地域に暮らすすべての人々が、いきいきと  
安心して暮らせるまちづくりを実現するため、前計画からさらに  
一歩進んだ、未来へつなごうの仕組みづくりをめざします。

※計画書はホームページで公開中です。また近日中にダイジェスト版をお届けします。



# 平成27年度 赤い羽根共同募金



赤い羽根共同募金へのご協力感謝申し上げます。  
みなさまの大切な募金は、一人暮らしの高齢者や障がいのある方々を支える活動や、子どもの健やかな育ちのための活動、子育て家庭の支援、安全で安心なまちづくりの活動など、「じぶんの町を良くするしくみ」として幅広く地域の福祉のために活かされます。

## 赤い羽根共同募金内訳

|          | 平成26年度(前年額) |            | 平成27年度(実績額) |            | 前年度比 |
|----------|-------------|------------|-------------|------------|------|
| 一般募金     | 1,607件      | 518,775円   | 1,591件      | 515,840円   | 99%  |
| 篤志募金(一般) | 211件        | 225,000円   | 180件        | 191,000円   | 85%  |
| 篤志募金(法人) | 121件        | 470,500円   | 122件        | 478,300円   | 102% |
| 街頭募金     | 1件          | 17,689円    | 1件          | 19,688円    | 111% |
| 窓口募金     | 2件          | 15,652円    | 2件          | 24,856円    | 159% |
| 行事募金     | 11件         | 327,080円   | 11件         | 354,096円   | 108% |
| グッズ募金    | 1件          | 34,300円    | 1件          | 14,600円    | 43%  |
| 計        | 1,953件      | 1,608,996円 | 1,908件      | 1,598,380円 | 99%  |

## 赤い羽根共同募金 自治会別内訳

| 町内会名  | 一般募金  |         | 篤志募金(一般) |         | 篤志募金(法人・事業所) |         | 募金合計  |           |
|-------|-------|---------|----------|---------|--------------|---------|-------|-----------|
|       | 戸数    | 金額      | 戸数       | 金額      | 戸数           | 金額      | 戸数    | 金額        |
| 栄     | 97    | 28,800  | 2        | 2,000   | 1            | 1,000   | 100   | 31,800    |
| 栃木    | 7     | 2,700   | 7        | 7,000   | 0            | 0       | 14    | 9,700     |
| 若佐    | 76    | 24,300  | 9        | 10,000  | 8            | 10,800  | 93    | 45,100    |
| 中園・川西 | 45    | 13,500  | 3        | 3,000   | 1            | 1,000   | 49    | 17,500    |
| 武士    | 28    | 14,000  | 4        | 4,000   | 0            | 0       | 32    | 18,000    |
| 朝富    | 39    | 11,700  | 0        | 0       | 0            | 0       | 39    | 11,700    |
| 西富    | 202   | 63,900  | 11       | 12,000  | 16           | 74,000  | 229   | 149,900   |
| 西中央   | 261   | 78,300  | 20       | 20,000  | 6            | 15,000  | 287   | 113,300   |
| 東     | 16    | 4,800   | 5        | 5,000   | 1            | 5,000   | 22    | 14,800    |
| 北     | 133   | 39,900  | 0        | 0       | 3            | 20,000  | 136   | 59,900    |
| 知来    | 40    | 14,000  | 11       | 11,000  | 0            | 0       | 51    | 25,000    |
| 仁倉    | 37    | 15,100  | 6        | 8,000   | 1            | 5,000   | 44    | 28,100    |
| 浜佐呂間  | 109   | 40,340  | 23       | 23,000  | 10           | 9,000   | 142   | 72,340    |
| 幌岩    | 35    | 13,500  | 2        | 2,000   | 3            | 25,000  | 40    | 40,500    |
| 富武士   | 99    | 29,700  | 0        | 0       | 3            | 21,000  | 102   | 50,700    |
| 若里    | 23    | 8,500   | 50       | 50,000  | 1            | 1,000   | 74    | 59,500    |
| 佐呂間   | 344   | 112,800 | 27       | 34,000  | 68           | 290,500 | 439   | 437,300   |
| 合計    | 1,591 | 515,840 | 180      | 191,000 | 122          | 478,300 | 1,893 | 1,185,140 |

# 平成27年度 歳末たすけあい 運動結果報告



## 歳末たすけあい義援金配分内訳

| 配分内訳    | 対象世帯 | 金額      |
|---------|------|---------|
| 要援護世帯   | 18   | 190,000 |
| 長期入院患者  | 8    | 48,000  |
| 老人アパート  | 6    | 36,000  |
| 準要保護児童  | 17   | 170,000 |
| 在宅寝たり老人 | 9    | 135,000 |
| 合計      | 58   | 579,000 |

27年度より義援金配分の対象に準要保護児童世帯が加わりました



## 歳末たすけあい募金内訳

| 自治会名  | 一般募金 |        | 自治会名    | 一般募金 |         |
|-------|------|--------|---------|------|---------|
|       | 戸数   | 金額     |         | 戸数   | 金額      |
| 栄     | 98   | 32,676 | 浜佐呂間    | 126  | 74,666  |
| 栃木    | 22   | 11,635 | 幌岩      | 34   | 18,600  |
| 若佐    | 104  | 46,280 | 富富士     | 79   | 46,322  |
| 中園・川西 | 50   | 25,300 | 若里      | 85   | 49,380  |
| 武士    | 31   | 15,500 | 佐呂間     | 426  | 163,772 |
| 朝富    | 26   | 14,121 | 個人及び団体  |      |         |
| 西富    | 192  | 83,988 |         |      |         |
| 西中央   | 195  | 74,770 | 日赤奉仕団   | 1    | 40,000  |
| 東     | 21   | 8,470  | 若佐ふれあい会 | 1    | 10,000  |
| 北     | 129  | 60,066 | 合計      |      |         |
| 知来    | 38   | 20,183 | 1,671   |      |         |
| 仁倉    | 13   | 10,674 | 806,403 |      |         |
|       |      |        | 前年度実績   |      |         |
|       |      |        | 97%     |      |         |
|       |      |        | 830,835 |      |         |

## 朝日生命労組よりタオルの寄贈がありました

2月10日、朝日生命労働組合釧路支部より、タオル144本をいただきました。

この活動は、同支部の社会貢献事業の一環として、6年前から道東地域の社協を対象として、組合員に募り集めた未使用タオルを寄贈しているそうです。

いただいたタオルは、町内福祉施設等にお届けいたします。



## ボランティア交流会を開催しました

3月11日、町内ボランティア74名に参加いただき、佐呂間町ボランティア交流会を、佐呂間町老人福祉センターで開催しました。

当日は、来賓として佐呂間町長にご挨拶をいただき、小池会長から、長年ボランティア活動に取り組んできた団体と、佐呂間高校を卒業する学生ボランティアに、感謝状が贈呈されました。





# 地域と一緒に生み出す力 未来へつなごうサロマのしあわせ

佐呂間町社会福祉協議会 平成28年度 事業計画



社会福祉協議会は、少子高齢化や暮らし方の多様化など、変化する社会の中で、福祉問題や生活課題の解決に取り組んでいます。みんなで支え合い協力しあえる地域づくりを目指し、様々な地域福祉活動を行ってまいります。



～重点的に取り組む内容～

- みんながつながり支え合う地域づくりの推進
- 福祉問題・生活課題を解決するための仕組みづくり
- 住民に顔の見える社会福祉協議会を目指して
- 法人運営の基盤強化

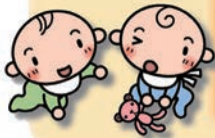

※詳細な事業計画・予算は、老人福祉センターと「しゃきょうホームページ」でご覧いただけます

## 役員補充について

3月24日「第3回理事会・評議員会」において、役員の新補充選任が行われました。選任された皆様には、今後とも本町の地域福祉の推進にお力添えを頂きますよう、お願い申し上げます。（敬称略）

|        |       |       |       |           |
|--------|-------|-------|-------|-----------|
| 監事     | 理事    | 副会長   | 会長    | 社協理事・監事一覧 |
| 佐々木孝三郎 | 式地孝三郎 | 山崎敏一  | 筒井上富孝 |           |
| (再)    | (再)   | (再)   | (再)   |           |
| 井上富孝   | 高橋美富  | 宇佐美富  | 相田真志  |           |
| (再)    | (再)   | (再)   | (再)   |           |
| 三田真志   | 山下けい子 | 川根美智子 | 五十嵐和智 |           |
| (再)    | (再)   | (再)   | (再)   |           |
| 天内和智   | 鈴木洋一  | 渡部修一  |       |           |
| (再)    | (再)   | (再)   |       |           |

|      |      |      |      |      |      |     |      |      |      |      |      |      |      |         |       |      |       |       |      |       |       |      |      |     |
|------|------|------|------|------|------|-----|------|------|------|------|------|------|------|---------|-------|------|-------|-------|------|-------|-------|------|------|-----|
| 若里   | 富武   | 幌岩   | 濱佐呂間 | 仁倉   | 知来   | 東   | 北    | 佐呂間  | 朝日   | 武士   | 中園川西 | 若木立  | 共立   | 社協評議員一覧 |       |      |       |       |      |       |       |      |      |     |
| 吉澤和弘 | 中西卓子 | 本田好卓 | 小部光則 | 竹松正則 | 佐藤啓子 | 吉昭正 | 伊東嘉信 | 小松義剛 | 土岡良夫 | 森戸静一 | 水井泰好 | 井上美貢 | 岡本鏡子 | 西村利隆    | 岸本フミ子 | 木戸政一 | 長谷部信之 | 山内みよ子 | 本山勝三 | 宇佐美久夫 | 野畑ふみ子 | 守口通博 | 伊藤賢一 |     |
| (再)  | (再)  | (再)  | (再)  | (再)  | (再)  | (再) | (再)  | (再)  | (再)  | (再)  | (再)  | (再)  | (再)  | (再)     | (再)   | (再)  | (再)   | (再)   | (再)  | (再)   | (再)   | (再)  | (再)  | (再) |

# あたたかいご寄付をありがとうございます

あたたかいご寄付をお寄せいただき、厚くお礼申し上げます。  
みなさまからのご厚志は、町の福祉活動に活用することで、感謝の意とさせていただきます。  
(平成28年1月15日～平成28年3月14日)

## ◎香典返しを廃して

- ・斎藤 博様 (北見市)
- ・渡辺 雅英様 (千葉県)
- ・室井 俊紀様 (仁倉)
- ・渡辺 日出子様 (富武)
- ・今井 貴志様 (宮前町)
- ・伊藤 孝志様 (富丘)
- ・小野 道子様 (宮前町)
- ・縄 啓子様 (富武)
- ・徳保 之江様 (札幌市)
- ・吉本 英人様 (北見市)
- ・宮島 民子様 (幌岩)
- ・桧垣 政雄様 (宮前町)
- ・伊東 一様 (知来)
- ・竹中 裕司様 (北見)
- ・藤原 一成様 (浜佐呂間)
- ・畠澤 義雄様 (北見)
- ・大宮 克美様 (宮前町)
- ・岡本 知師雄様 (中園)

## ◎葬儀終了 感謝

- ・山口 光友様 (永代町)

## ◎母の百寿祝いに際して

- ・山下 寿光様 (川西)

## ◎福祉事業に対して

- (株)ドリームフロンティア  
代表取締役 高橋 俊道 様

## 社会福祉協議会組織機構図

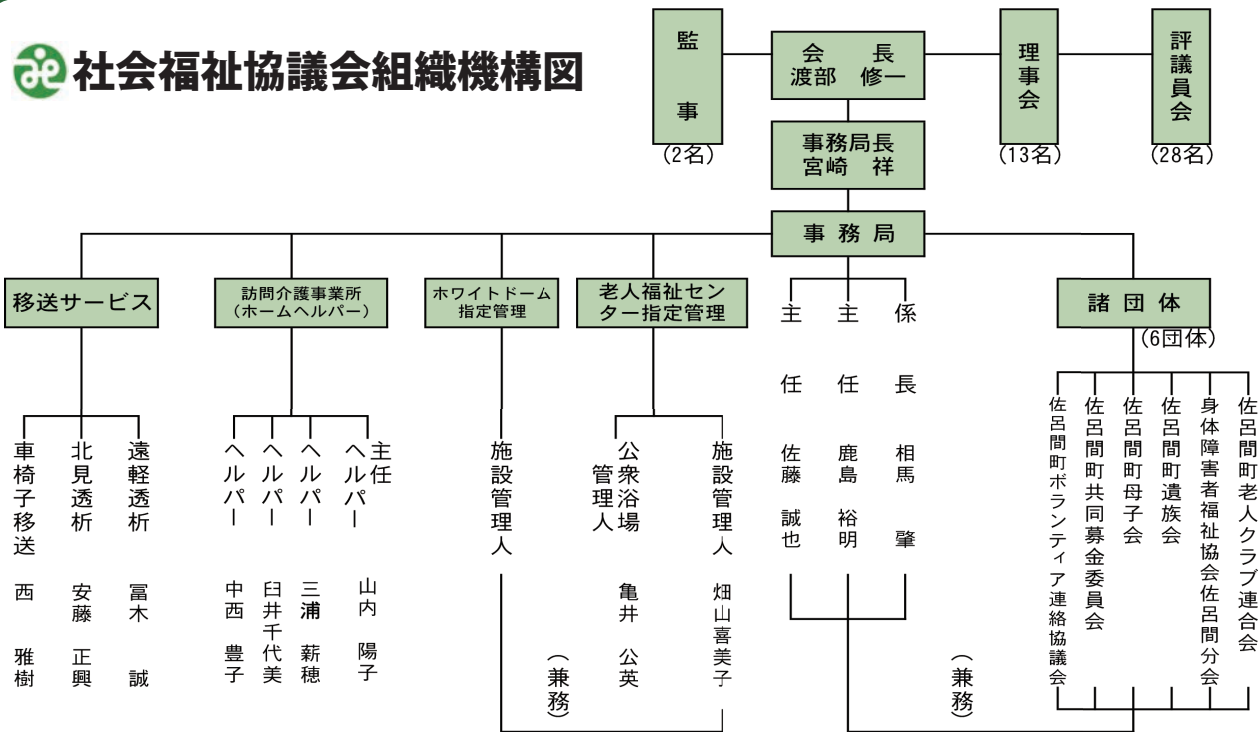

## 社会福祉協議会職員紹介

私たち職員一同、力を合わせて地域福祉に取り組んでまいります



とみき まこと  
富木 誠  
移送サービス



なかにし とよこ  
中西 豊子  
ヘルパー



さとう ともや  
佐藤 誠也  
主任



わたなべしゅういち  
渡部 修一  
会長



やまうち ようこ  
山内 陽子  
主任ヘルパー



みやざき しょう  
宮崎 祥  
事務局長



あんどうまさお  
安藤 正興  
移送サービス



はたやま きみこ  
畑山喜美子  
施設管理人

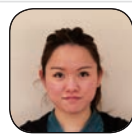

みうら まきほ  
三浦 薪穂  
ヘルパー



souma hajime  
相馬 肇  
係長



にし まさき  
西 雅樹  
移送サービス



かめい きみえい  
亀井 公英  
公衆浴場管理人



うすい ちよみ  
臼井千代美  
ヘルパー



かしま ひろあき  
鹿島 裕明  
主任