



ふれあう

社会 2017



平成29年8月発行【No154】

～7月1日よりスタート～

滝川市支えあい・いきいきポイント

支えあいポイントとは?

- 65歳以上の方が市内の介護施設などでボランティアを行うとポイントが付き、たまったポイントは交換できる仕組みです。

いきいきポイントとは?

- 市内23か所で行われている「いきいき百歳体操」に登録をして参加するとポイントが付き、たまったポイントは交換できます。
*いきいき百歳体操については保健センター(TEL24-5256)へお問い合わせください。



支えあいポイント

- ①滝川市の介護保険第1号被保険者であること
- ②要支援・要介護・総合事業の事業対象者の認定を受けていないこと
- ③介護保険料の滞納者でないこと

滝川市ボランティアセンターに登録された地域活動などが対象です

- *受入施設によって活動内容が異なります。
- (例)・傾聴・お話し相手・喫茶コーナー・読み聞かせ
- ・レクリエーション・いきいき百歳体操サポーター
- ・趣味活動のサポート(書道、絵手紙等)・体操の手伝い
- ・草刈り、裁縫、洗濯物の整理など

ボランティアセンターに登録された受入施設等

2時間以内 1ポイント
2時間超 2ポイント(1日2ポイントまで)
ポイントに応じて1,000～5,000円相当



いきいきポイント

対象者

65歳以上の滝川市内に住所を有する者であること

主な活動

地域体操教室
いきいき百歳体操の参加

(H29年4月
地域会場現在23ヶ所)

場所

地域体操教室いきいき百歳体操の会場(23か所)

地域住民が誰でも参加できる会場

ポイント

1回1ポイント(1日1ポイントまで)
40ポイントで1,000円相当
(H29年は20ポイント)

ボランティア活動を通じた社会参加や地域活動をすることで、毎日の生きがいづくりや介護予防に

いつまでも健康で活力的な毎日をめざしましょう。

ポイントに関するお問合せは

滝川市ボランティアセンター TEL22-2471

社協だより『ふれあう社会』は共同募金の助成を受けて発行しています。

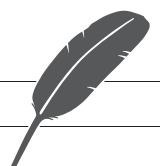

寄って！来て！ 滝川市ボランティアセンター！

滝川市ボランティアセンター 午前10時15分～午後4時（月～金）

TEL22-2471

活動場所で
（受入施設など）
時間に応じたスタ
ンプの押印をして
もらいます。

活動場所
（受入施設
など）ボラン
ティア活
動を行います。

支えあい手帳が
交付されます。

ボラン
ティア活
動保
険に
加入
します。

支え
あい
ポ
イ
ン
ト
の
説
明
を
聞
き
ま
す。

滝川市ボ
ラン
テ
ィ
ア
セ
ン
タ
ー
で
ボ
ラ
ン
テ
ィ
ア
登
録
を
行
い
ま
す。

支えあいポイントの手続き
はこちらで行えます。

たまったポイントは
滝川市ボランティアセンターにて
申請・交換が行えます。

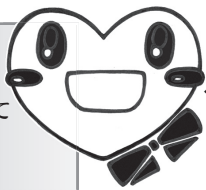

ボランティア
してほしい！

ボランティアさん

ボランティア
したい！

月に2～3回、市内の
老健施設で書道を教えて
います。



募集
して
いま
す

- * お話し相手
- * ふれあい電話
- * 通院や面会の送迎
- * 施設慰問
- * 除雪のお手伝い
- * 清拭布作成・贈呈 などなど

ふれあい電話を
かけています。

ボランティア活動
している安居さん

* その他ボランティアについての相談など*

ボランティア活動保険のご案内

ボランティア活動保険はボランティア活動中に起きたケガや賠償事故などを補償します。

平成29年度ボランティア活動保険（主要一部分抜粋）

	保険料（基本）	保険料（天災）	死亡保険金	後遺症害保険金
Aプラン	350円	500円	1320万円	1320万円
Bプラン	510円	710円	1800万円	1800万円

ありがとうございます



（株）ハタタ様より車両を
ご寄贈いただきました

6月12日（月）株式会社ハタタ様より創業30周年の記念として軽車両1台をご寄贈いただきました。ご寄贈いただきました車両は訪問介護事業及び居宅介護支援事業などで広く活用させていただきます。ありがとうございます。

この品どこに？

入れ歯

世界の恵まれない子供達への支援に繋がります。

古布

ウエスに再生します。（メリヤス・綿・タオル地）

リングプル

集めると車椅子に交換できます。

ボランティアセンターで集めています！

【滝川市社会福祉協議会 愛情銀行へ】

- 3/27 須田 敏行 様
未使用ハガキ他250点
- 4/10 中村 正江 様
タオル他103本
- 4/10 安居 弘美 様
百人一首他5組
- 5/19 田中 稔 様
清拭布 1袋
- 6/2 滝川市婦人ボランティアクラブ 様
滝川市赤十字奉仕団 様
清拭布26箱
- 6/8 滝川市老人クラブ連合会女性部 様
清拭布19箱
- 6/20 岩木 紀美 様
清拭布 3箱



心新たに 会長就任のご挨拶

滝川市社会福祉協議会
会長 椿坂幸夫

滝川市民の皆様には、平素より滝川市社会福祉協議会の活動に、甚大なるご理解とご協力、ご支援を賜り、心より感謝し厚くお礼申し上げます。

さて、当協議会役員の改選期に伴い、本年6月22日の理事会において、会長に推挙を賜り、己の浅学非才を自覚し、身の丈を超える重責に、身が引き締まる思いを痛感しているところであります。

滝川市社会福祉協議会の活動の柱は、高齢者や障がい者等を含め、広く市民の皆様の人権が守られ、地域で安心して暮らせるように、多岐にわたる地域福祉の今日的課題を把握し、「市民誰もが安心して暮らせる心豊かな地域社会をめざして」という地域福祉の理念の具現化に、鋭意努力を重ねて参る所存であります。滝川市民の皆様のご理解とご支援を心よりお願い申し上げます。

滝川市社会福祉協議会 新役員 (敬称略)

【任期】平成29年6月21日～平成30年度会計の決算に係る定時評議員会の終結まで

係る定時評議員会の終結まで

会長 椿坂 幸夫
副会長 峯村 孝
常務理事 高谷富士雄
橘 弘恭

理事 岸部三和子 川原 弘嗣 藤本 文子 但田 知信 南 博雅 泉田 千一 坂田 和友 中口由美子 深村 完市 花田 瑞子 國嶋 隆雄

監事 武石 和昌 高橋 一昭 伊藤 克之



滝川市社会福祉協議会 新評議員 (敬称略)

【任期】平成29年4月1日～平成32年度会計の決算に係る定時評議員会の終結まで

新評議員

田中 稔 (金知町) 荻原 哲夫
山田 誠 土田 光義
佐武 敏夫 安居 弘美
吉井 裕視 須田 敏枝
佐々木善治 清水登紀代
島貫 喜八 藤田 泰子
清造富二夫 中島三津江
黒元 利秀 濱出 幸雄
大竹 敏章 齊藤 秀希
田中 稔 (黄金町) 西岡 晃一
小田嶋満男 樋郡 真澄
業天 武彦 前田ひとみ
武藤 健治 松平 忠也
五十嵐 誠 服部 宗弘
渋谷 洋 岸部 義春
阿部 亨治 芳賀美津男
山崎 輝子 杉山 敏彦
田中 良吉 若松 重義
山本 繁 高田 常弘
平川 省三 高谷 正志

事務局の新しい顔です！



平成29年5月1日付
総務課総務係
事務職員 原田 清美

こころ温まるご寄付を

【滝川市社会福祉協議会へ】

- 3/26 北海道カラオケ連盟 副理事長 今井 静夫 様 50,000円
- 5/18 リングプル再生ネットワーク 様 車椅子 1台
- 6/12 (株)ハタダ 代表取締役 芳賀 美津男 様 軽自動車 1台
- 6/27 シューティングスタープロジェクト 西村 勇太 様 11,050円

滝川市社会福祉協議会では、地域福祉を支える・進めるために、皆さまからの温かいご寄付をお待ちしております。

たとえば：

- ◎創立記念や開店記念
- ◎フリーマーケットやチャリティコンサート開催
- ◎葬儀の香典返しに代えて

など、お気持ちを届けたいだけあります。

「寄付につきましては所得税・住民税(個人の場合)の控除を受けられます。法人の場合は一定の限度額まで損金に算入することができます。

「ご寄付の控除詳細につきましては、お気軽にお聞きください。」

生活あんしんサポートセンターよりお知らせです！！

成年後見・相続・遺言・終活などをテーマに『川柳』を募集します。詳しくは折込のチラシをご覧ください。

皆さまからの応募をお待ちしております。



生活あんしんサポートセンター
Tel22-2397

成年後見・相続・遺言・終活などをテーマに川柳を募集します！

平成29年9月29日(金)当日必着 お一人3作品まで応募可！

川柳大賞には滝川市社会福祉大会の席上にて賞状並びに副賞を贈呈！

詳しくは裏面に記載しています

相続が
遺言ないため
争族に

任意なら
自分で選べる
後見人

成年後見・相続・遺言
川柳募集

自らの
葬儀考え
準備する

相続人
いなければ遺産は
いずこへと

募集要項

- ・ 滝川市内に在住している方もしくは市内に通学、通勤されている方（年齢不問）
- ・ 作品は自作未発表のもの、他の作品と同一、類似または第三者の著作権等の権利を侵害しないもの
- ・ 応募作品の一切の権利は社会福祉法人滝川市社会福祉協議会に帰属します
- ・ 応募作品は返却いたしません
- ・ 応募に関する経費は応募者の負担とします
- ・ 取得した個人情報は今回の目的以外に使用いたしません

○応募方法

川柳と郵便番号、住所、氏名、年齢、性別、職業、電話番号を明記の上、下記応募先へお送りください（任意の様式で構いません）。

電話番号は連絡の取りやすい番号を記載願います。

・郵送（はがき等）または持参（FAX可）の場合

〒073-0032 滝川市明神町1丁目3番1号 NTT東日本滝川ビル
滝川市社会福祉協議会 生活あんしんサポートセンター
TEL (0125) 22-2397 FAX (0125) 24-8657

・Eメールの場合

標題を「川柳応募」として送付願います。

送付先 fureai@takikawa-shakyo.or.jp

○表彰等

入賞作品は、大賞（1点）、準大賞（2点）を選考します。

*受賞者は一人一点といたします。

大賞 賞状並びに5,000円分の商品券

準大賞 賞状並びに2,000円分の商品券

*上記3点を滝川市社会福祉大会（10月21日（土）開催予定）の席上にて表彰いたします。

*入賞者が18歳未満の場合は、事前に保護者に連絡させていただきます。

持参・FAXする場合などに下記の申込書をお使いください。

ふりがな
氏名

住所 〒

年齢

歳

性別

男・女

職業

TEL

川 柳

平成28年度社会福祉協議会事業報告

社会福祉協議会の平成28年度の活動についてご報告いたします。

法人運営事業

■会務の運営、会員会費の推進をはじめ、社会福祉法人制度改革に向けたガバナンス強化、事業運営の透明性の向上、財務規律の強化を図ってまいりました。

地域福祉事業

福祉団体助成事業

福祉のまちづくり活動に取り組む団体が行う事業に支援しました。 27団体32事業 1,400,000円

■救急医療情報キットを配布しました。

18世帯に配布（累計1,720世帯）

■被災された会員へお見舞いとして贈呈しました。

災害見舞金の贈呈 4世帯

■歳末の生活の一助として対象世帯へお見舞金を贈呈しました。

歳末たすけあい見舞金贈呈 116世帯 1,458,000円

■地域活動・生活支援グッズ貸出事業

地域活動グッズ 23先 212台

生活支援グッズ 108先 147台

出前カラオケ 6先 13回

■団体事務局を担い支援しました。 10団体

企画広報事業

■社協だより「ふれあう社会」を発行しました。 3回

■ボランティア団体の協力により、視覚障がい者のお宅へ声の社協だよりを送付しました。 20世帯

■社協ホームページを公開しました。

■職員研修会を実施しました。 受講40名

ボランティアセンター事業

■ボランティアに関する相談、登録、派遣などのコーディネートを行いました。 相談100件

個人登録66名 団体登録80団体（3,455名）

派遣86件 延べ578人

■ボランティア清掃を実施しました。 2回 参加95名

■センターだより「こころ」を発行しました。 3回

■ボランティア除雪の調整、ボランティアストープ点検の調整を行いました。

■ふれあい電話サービスによる安否の確認、日常生活相談を行いました。

利用者473名 協力ボランティア8団体8個人

■お話し相手ボランティアによる訪問事業を実施しました。

利用者19名 施設1カ所 協力ボランティア6個人

■ボランティアスクールを開催しました。

3回 参加196名

■青少年のボランティア体験学習としてワークキャンプを開講しました。 参加者9名

■ボランティア活動普及事業協力校の指定推薦を行いました。 1校

■ボランティア団体の活動拠点を提供支援しました。

■愛情銀行預託金品の受入、運用を行いました。

■不用入れ歯、リングプル等の受入を行いました。

■ボランティア活動保険の加入受付を行いました。

加入者1,107名

生活あんしんサポートセンター事業

■日常生活自立支援事業（道社協受託事業）

生活支援員による福祉サービスの利用援助や毎月のお支払いなどの支援を行いました。

利用者4名 延べ支援66回 相談37件

■市民心配ごと相談を行いました。 相談37件

■生活福祉資金貸付（道社協受託事業）による支援を行いました。 貸付2件 相談43件

■資金の援助を他から受けることが困難な世帯に対して福祉資金貸付による支援を行いました。

貸付20件 相談62件

■成年後見推進機関（法人後見実施機関）として、認知症・知的障がい・精神障がいなどによって判断能力が十分でない方の生活や財産に関する権利が守られる取り組みを実施しました。

相談27件 後見人学習会・研修の開催

◀法人後見事業>受任4件（後見） 支援延べ50件

配食サービス（市受託事業）

■配達員による孤独感の解消と安否の確認を行いました。 月61世帯 延べ11,910食

友愛訪問サービス（市受託事業）

■ヤクルトレディによる孤独感の解消と安否の確認を行いました。 月112世帯 延べ28,670本

福祉除雪サービス（市受託事業）

■ひとり暮らしの高齢者等で除雪労働力が確保できない世帯等に対して生活通路の除雪を実施しました。 実施先365世帯 延べ8,717回

高齢者見守り支援センター事業（市受託事業）

■電話による安否確認を行いました。

月7世帯 延べ支援1,234回 延べ訪問87回

■みまもりホームセキュリティ事業を行いました。

月4世帯 延べ非検知確認支援138回

訪問介護事業

■高齢者のお宅へホームヘルパーが訪問し支援しました。

月利用者132人 延べ訪問12,521回 11,909時間

障がい福祉サービス事業

■障がい者の皆さんへ居宅介護サービス、同行援護サービス、行動援護サービス、移動支援サービスを提供し支援しました。

月利用者33人 延べ訪問4,527回 5,455時間

特定相談支援事業

■障がい者の皆さんが安心して適切なサービスが受けられるようにサービス利用計画を作成し支援しました。 サービス利用支援9件 継続利用支援21件

居宅介護支援事業

■高齢者の皆さんが在宅で安心して暮らせるように居宅サービス計画を作成し支援しました。

月利用者173人 延べ計画作成2,007件

■介護保険認定調査（市受託事業）

要介護認定の度合いを判定するための一次判定としての調査を行いました。 介護保険認定調査3件

平成28年度社会福祉協議会収支決算

収 入	(単位：円)
介護保険事業収入	70,899,394
障害福祉サービス等事業収入	25,832,289
会費収入	3,185,800
経常経費寄附金収入	818,300
経常経費補助金収入	21,875,000
受託金収入	33,165,936
事業収入	133,014
貸付事業収入	532,000
共同募金配分金収入	5,113,000
負担金収入	428,850
受取利息配当金収入	9,980
その他の収入	265,255
施設整備等による収入	0
その他の活動による収入	36,753,838
合 計	199,012,656

当期資金収支差額	7,890,980
前期末支払資金残高	48,298,100
当期末支払資金残高	56,189,080

支 出	(単位：円)
社協活動拠点	46,809,550
法人運営事業	27,782,209
地域福祉事業	2,993,032
企画広報事業	656,238
ボランティアセンター事業	2,294,354
生活あんしんサポートセンター事業	13,083,717
受託事業拠点	27,543,784
配食サービス事業	11,632,981
友愛訪問サービス事業	2,584,468
福祉除雪サービス事業	9,484,574
高齢者見守り支援センター事業	3,841,761
介護事業拠点	116,768,342
訪問介護事業	62,534,745
障がい福祉サービス事業	25,273,699
特定相談支援事業	558,590
居宅介護支援事業	28,401,308
合 計	191,121,676



平成29年度社会福祉協議会事業計画

社会福祉協議会は平成29年度次のとおり取り組みます。

基本方針 「誰もが安心して暮らせる心豊かな地域社会をめざして」

重点項目

1. 滝川市介護支援ボランティアポイント事業の実施【新規取組】

元気な高齢者の地域活動や社会参加を促進し、健康増進と介護予防を推進する目的とした介護支援ボランティア事業について、滝川市からの受託により実施します。この事業の対象者は、ボランティア登録をされた方が行った介護支援ボランティア活動の実績に応じてポイントを付与し、その対象者の申し出によりポイントの換金を行うものであります。この事業はボランティア活動の相談や活動先の紹介を行うボランティアセンターの活動を推進し、地域の社会資源のネットワークとその中での地域福祉活動を活性化する取り組みとなり、社会福祉協議会のもつ役割を高める事業として滝川市と協働により積極的に進めてまいります。

2. 社協活動の周知とPRの推進

社協活動に対する市民の理解と協力をいただくため、広報紙ふれあう社会及びHPの拡充はもとより、事業を実施する中で社協の周知とPRに努めてまいります。これに加え職員が地域のイベントに積極的に参加し、地域住民の意見等を受け止めて各種施策や事業への反映を進めるほか、市民一人ひとりに役立つ社協の必要性を感じていただく取り組みを行います。

3. 滝川市成年後見支援事業の実施

身近な地域の権利擁護の中心的な役割を担う生活あんしんサポートセンターでは、サポートを必要とする方々のために、心配ごと相談や日常生活自立支援事業、福祉資金貸付事業などの支援を行ってまいりましたが、平成28年4月より、滝川市の成年後見推進機関として認知症・知的障がい・精神障がいなどにより判断能力が十分でない方が不利益を被らないように、本人の権利や財産を守る滝川市成年後見支援事業を積極的に推進しており、今年度も引き続き実施して参ります。

平成29年度社会福祉協議会収支予算

収 入	(単位：円)
介護保険事業収入	71,933,000
障害福祉サービス等事業収入	27,570,000
会費収入	3,220,000
経常経費寄附金収入	280,000
経常経費補助金収入	21,886,000
受託金収入	39,248,000
事業収入	240,000
貸付事業収入	600,000
共同募金配分金収入	4,968,000
負担金収入	360,000
受取利息配当金収入	19,000
その他の収入	60,000
施設整備等による収入	0
その他の活動による収入	36,687,000
合 計	207,071,000

支 出	(単位：円)
社協活動拠点	47,871,000
法人運営事業	29,172,000
地域福祉事業	3,595,000
企画広報事業	1,071,000
ボランティアセンター事業	4,783,000
生活あんしんサポートセンター事業	9,250,000
受託事業拠点	33,057,000
配食サービス事業	14,568,000
友愛訪問サービス事業	3,475,000
福祉除雪サービス事業	11,172,000
高齢者見守り支援センター事業	3,842,000
介護事業拠点	126,143,000
訪問介護事業	67,056,000
障がい福祉サービス事業	26,945,000
特定相談支援事業	625,000
居宅介護支援事業	31,517,000
合 計	207,071,000

募金委員会

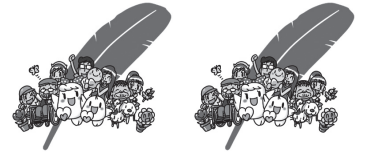

平成28年度の寄付金付き
ピンバッジには、皆さまよ
り422個のご協力をいた
だきました。
ありがとうございました。

平成28年度 募金結果報告

赤い羽根共同募金

【実績】 4,480,063円 (91.4%)

【目標額】 4,900,000円

歳末たすけあい募金

【実績】 2,567,367円 (93.7%)

【目標額】 2,740,000円

平成28年度 収支決算報告

《寄付金サービス区分》

収入		(単位：円)
科 目	金 額	
共同募金収入	7,047,430	
一般募金収入	4,480,063	
地域歳末たすけあい募金収入	2,567,367	
地域歳末たすけあい配分金支出	0	
法人内部間取引収入	5,263,000	
合 計	12,310,430	

支出		(単位：円)
科 目	金 額	
法人内部間取引支出	7,047,430	
共同募金配分金支出	5,263,000	
一般募金配分金支出	2,370,963	
地域歳末たすけあい配分金支出	2,892,037	
合 計	12,310,430	

《事務費サービス区分》

収入		(単位：円)
科 目	金 額	
法人内部間取引収入	556,079	
合 計	556,079	

支出		(単位：円)
科 目	金 額	
事業費支出	328,365	
事務費支出	61,088	
法人内部間取引支出	166,626	
合 計	556,079	

平成28年度 募金助成結果報告

(単位：円)

赤い羽根共同募金 道地域計画助成金助成結果

ボランティアスクールの開催	55,000
ワークキャンプの開催	45,000
児童・生徒ボランティア活動普及事業	100,000

災害見舞金

火災（全焼・死亡） 1件	
火災（半焼） 1件	50,000
風水害（床上浸水） 2件	

赤い羽根共同募金 市町村地域計画助成金助成結果

ボランティアセンター運営事業	233,963
生活あんしんサポートセンター事業	1,000,000
企画広報事業	887,000

歳末たすけあい募金 助成金助成結果

歳末見舞金贈呈事業

低所得者世帯	98世帯	1,278,000
在宅高齢者世帯	14世帯	140,000
在宅障がい者世帯	4世帯	40,000
事務委託費		69,000

地域使途計画助成

福祉団体助成事業	899,000
ボランティアセンター運営事業	366,037

道民歳末たすけあい助成金

地域生活訓練センター ころろ	100,000
生活訓練事業所 ひなた	



滝川市共同

平成29年度 収支予算

《寄付金サービス区分》

収入		(単位：円)
科	目	金額
共同募金収入		7,660,000
一般募金収入		4,920,000
地域歳末たすけあい募金収入		2,740,000
災害義援金収入		1,500,000
法人内部間取引収入		5,218,000
合計		14,378,000

支出

科	目	金額
法人内部間取引支出		9,160,000
共同募金配分金支出		5,218,000
一般募金配分金支出		2,397,000
地域歳末たすけあい配分金支出		2,821,000
合計		14,378,000

《事務費サービス区分》

収入		(単位：円)
科	目	金額
法人内部間取引収入		635,000
合計		635,000

支出

科	目	金額
事業費支出		461,000
事務費支出		158,000
法人内部間取引支出		1,000
予備費		15,000
合計		635,000

私たちのまちをよくするために
ご協力いただきたい額

4,920,000円

2,740,000円

赤い羽根共同募金

歳末たすけあい募金

羊の名前を
募集します!

たきかわ限定【第3弾】
2017バージョン
寄付金付きピンバッジ



たくさんのご応募お待ちしております

詳しくは折込の公募チラシを
ご覧ください!

2015年滝川生まれ

今年で3歳です。

滝川ダイスキ!

若草友の会共同作業所さん
ランチカフェ『すぷらうと』さん
はこです!

『赤い羽根寄付金付き』日替わりお弁当をはじめられました

特定非営利活動法人

若草友の会
共同作業所さん

『すぷらうと』さんのメニュー
営業時間午前11時30分から午後2時まで
(ラストオーダー午後1時30分)

運営されているランチカフェ『すぷらうと』
でご提供されている日替わりお弁当を赤い羽根
共同募金寄付金付きお弁当として売り上げの一
部を滝川市共同募金委員会へ寄付する取り組み
を平成29年4月1日よりはじめてくださいまし
た。

日替わりお弁当
650円 (お味噌汁付き)
5品目+α ポリコ〜満点♪
美味にふれてみてください。

ランチカフェ『すぷらうと』
さんでは作業所に通所され
ている通所生さんが日々接
客や電話の対応、出前など
を行っています。

丼もの		日替わりメニュー	
親子丼	普通450円 大盛550円 ミニ350円	お弁当 (味噌汁付き) 数量限定 650円	
中華丼	普通450円 大盛550円 ミニ350円	おにぎり・おかずセット (梅・カツオ) 350円	
三色丼	普通450円 大盛550円 ミニ350円	カレー	普通500円 大盛600円 ミニ300円
カツ丼	普通600円 大盛700円 ミニ400円	カレーライス	普通600円 大盛700円 ミニ400円
		カツカレー	普通600円 大盛700円 ミニ400円
		その他単品	おにぎり (梅・カツオ) 120円 味噌汁 50円



所長の松平忠也さん



たきかわ生まれの
たきかわ育ち～
今年で3歳になります！

赤い羽根共同募金 ピンバッジキャラクターの 名前を募集します！

ピンバッジのキャラクターの羊の名前を募集いたします！
ぜひピッタリな名前を付けてあげてください～
たくさんのご応募お待ちしております！

○募集期間

平成29年7月10日(月)～平成29年9月29日(金)(当日必着)

○応募資格

市内に在住されている方もしくは市内に通学、通勤されている方
応募者の年齢は問いません。

○応募規定

- ・1人1作品までとします。
- ・作品は自作未発表のものに限ります、他の作品と同一、類似または第三者の著作権等の権利を侵害しないものであることにします。
- ・応募作品の一切の権利(著作権・使用权など)は本会に帰属します。
- ・応募作品は返却いたしません。
- ・応募に関する経費は、応募者の負担とします。
- ・入賞者は、採用作品の一部修正を主催者に認めることとします。



赤い羽根共同募金ピンバッジキャラクターネーム応募用紙

キャラクターの名前

ご氏名	ふりがな	性別	年齢
		男・女	才
ご住所	〒	連絡先	
		電話番号	
		携帯番号	
		メールアドレス	
学校名 または 勤務先		※保護者名 未成年の場合のみ	

○応募方法

キャラクターの名前(愛称)と、郵便番号、住所、氏名、年齢、性別、職業、電話番号を明記の上
下記応募先へお送りください。

・郵送または持参の場合

〒073-0032 滝川市明神町1丁目3番1号 NTT東日本滝川ビル1階
滝川市共同募金委員会事務局 (滝川市社会福祉協議会内)
TEL 0125-24-8640 FAX 0125-24-8657

・Eメールの場合

標題を「滝川市共同募金委員会赤い羽根ピンバッジキャラクターネーム応募」とし必要事項
を明記の上送付願います。 fureai@takikawa-shakyo.or.jp

○審査及び表彰

入賞作品は、最優秀賞(1点)、優秀賞(2点)を選考します。

入賞者には、賞状と副賞を贈呈します。

最優秀賞 賞状並びに5,000円分の商品券

優秀賞 賞状並びに3,000円分の商品券

※ 上記3点を、滝川市社会福祉大会(10月21日(土)開催予定)の席上にて表彰いたします。

○その他

応募に関する経費は、応募者の負担とします。

応募作品は返却しません。

応募用紙に記入いただいた個人情報とは今回の目的以外には使用しません。

※入賞者発表の際には入賞者の市町村、氏名、年齢を公表させていただきます。

※入賞者が18歳未満の場合は、事前に保護者に連絡させていただきます。



おかげさまで70周年

滝川市共同募金委員会

〒073-0032

滝川市明神町1丁目3番1号 NTT東日本滝川ビル1階

TEL 0125-24-8640 FAX 0125-24-8657

※NO

第30回 滝川市社会福祉大会

市内の社会福祉関係者が一堂に会して、住民主体の心豊かな活力ある地域福祉社会を作り上げるため共通理解を深めるとともに、社会福祉の発展に貢献された方々を表彰し感謝の意を表します。

日 時 平成29年10月21日(土)9時30分より
 場 所 ホテル スエヒロ (明神町2-2-16)
 参加対象 市内福祉関係者並びに一般市民の方
 問合せ先 滝川市社会福祉協議会 TEL24-8640

お知らせ

水子観音堂供養法要

と き 8月20日(日) 11時より
 (受付10時30分から)
 と ころ 滝の川斉苑水子観音堂前
 <お問合せ> 水子観音管理協議会事務局
 明神町1-3-1 NTT東日本滝川ビル
 滝川市社会福祉協議会内 TEL24-8640

地域活動・生活支援グッズ貸出事業

会員である市民や団体の皆さまの地域活動や地域での暮らしを支援するため、下記グッズの無料貸出しを実施いたします。

貸出グッズ一覧表

- | | |
|-----------|------------|
| * 行商用テント | * 駐車場コーン |
| * パイプ椅子 | * 手掛け金庫 |
| * マイクセット | * 拡声器 |
| * マイクスタンド | * 研修用ベッド |
| * CDラジカセ | * 車椅子 |
| * ノートパソコン | * チャイルドシート |
| * プロジェクター | * ジュニアシート |
| * 電源ドラム | * 脚立 |
| * 炊き出し釜 | * 魔法瓶 |
| * 散水ホース | |

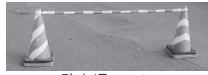

駐車場コーン



拡声器



車椅子



ポータブルマイクセット

- * ご利用の際には、事前に申請が必要です。
- * グッズが貸出中の場合はご容赦ください。
- * グッズの詳細につきましてはお問合せ願います。

..... 問い合わせ先

滝川市社会福祉協議会 事業係
 滝川市明神町1丁目3番1号 NTT東日本滝川ビル1階
 TEL: 24-8640 FAX: 24-8657

滝川市社会福祉協議会では

- ◇ 成年後見について
- ◇ 日常生活自立支援事業について
- ◇ 社協について
- ◇ 共同募金について
- ◇ 支えあい・いきいきポイントについて 等々



ミニ出前講座を行っております。

興味や関心がある、知っておきたい、聞いてみたい！
 内容・講座時間・日時の調整などはお気軽にご相談ください。
 料金はかかりません。市内であればどこでもお伺いします。

【発行】社会福祉法人 滝川市社会福祉協議会

滝川市明神町1丁目3番1号 NTT東日本滝川ビル
 TEL0125-24-8640 FAX0125-24-8657

ホームページ <http://www.takikawa-shakyo.or.jp/>
 E-Mail fureai@takikawa-shakyo.or.jp

滝川市ボランティアセンター 電話22-2471 FAX24-8657
 生活あんしんサポートセンター 電話22-2397 FAX24-8657
 訪問介護事業所 電話24-2351 FAX24-2352
 居宅介護支援事業所すずらん 電話26-5055 FAX26-5084
 特定相談支援事業所すてっぷ 電話24-2351 FAX24-2352

ホームヘルパー募集 <パート職員>

- 【仕事の内容】 訪問計画により利用者宅を訪問し支援
- 【必要な資格】 普通自動車免許・ホームヘルパー2級
・介護職員初任者研修又は介護福祉士
- 【雇用期間】 平成30年3月31日まで(1年毎の更新あり)
- 【就業時間】 8:00~18:00の間で4時間程度(応相談)
- 【賃金等】 時給1,400円~1,600円
(交通費・事務費含む)
- 【手当等】 早朝夜間・資格手当・処遇改善加算手当等
- 【応募要領】 履歴書に資格等の写しを添えて郵送又は持参
- 【選考方法】 書類選考・面接 TEL24-8640

日本赤十字社 北海道支部滝川市地区

Japanese Red Cross Society

平成28年度に皆さまからお寄せいただいた社資の金額は下記のとおりとなりました。ご協力ありがとうございます。

一般社資 2,376,276円
 (4,055,000円)
 法人社資 30,500円
 (340,000円)

* () 内は平成28年度地区目標額

皆さまからご協力いただいた社資は災害に備えた救護車両や資器材の整備、天災等で被害を受けた人々への毛布・食糧・日用品などの救護物資の購入資金など、人道的活動に使われます。

救援金・義援金の募集受付を行っております。

皆さまからお寄せいただいた救援金・義援金は日本赤十字社を通じて随時被災地へお届けしています

救援金募集受付	義援金募集受付
・中東人道危機救援金 【募集期間】 平成30年3月31日まで	・東日本大震災義援金 【募集期間】 平成30年3月31日まで
6月20日現在 滝川市地区 44,297,185円	6月20日現在 滝川市地区 44,297,185円
平成28年熊本地震 災害義援金	
【募集期間】 平成30年3月31日まで 6月20日現在 滝川市地区 2,214,770円	

“HP引っ越ししました”

この春、HP担当となって初めての大事な仕事を担いました。移行後のデータをページごとに確認し、再構築(追加や変更、項目によっては再構成)し、リンクの挿入を行う作業は、思いのほか時間がかかり、サポートセンターの方に何度も電話をしてアドバイスをいただきながら何とか公開に辿りつきました。“引っ越し”に伴い、滝協協ブログを開設しました！タイトルは「chu~chu~blog」職員が楽しくUPします。是非のぞいてみてください。(U)



編集後記