

写真：第一小学校 手話体験学習風景

手話で 広がる福祉の輪



赤い羽根ご当地ピンバッジ!

地域貢献の一環に!令和元年の記念に!



今年も岩見沢市観光協会にご協力いただき、「いわみざわ百餅祭り」と赤い羽根共同募金のコラボピンバッジを作成いたしました。

昨年のデザインから一部変更し、より親しみやすいデザインとなっています。ぜひ赤い羽根共同募金にご協力をお願いいたします。

配布方法: 500円の募金に対しお礼として
1つ差し上げます!

配布場所: 完成後、随時市内関係機関やイベント
等で配布予定(無くなり次第終了)



赤い羽根ご当地ピンバッジとは?

募金していただいた500円より製作費を除いた額が「募金」となり、岩見沢市の地域福祉活動に役立っています。

岩見沢市限定!

もくじ

表紙	福祉体験学習・ピンバッジPR
P1~2	特集 赤い羽根共同募金
P3	…… 平成30年度事業報告・決算報告
P4	…… 令和元年度事業計画・予算
P5	…… 社協会費・寄付関係
P6	…… 成年後見支援センター通信
裏表紙	寄付のお礼・情報ひろば



赤い羽根共同募金の助成金によって発行しています。

特集

赤い羽根共同募金

誰もが笑顔で暮らせる『まち』であるために

今回は知られているように意外と知られていない、地域の福祉活動に欠かせない赤い羽根共同募金についてお伝えします。

まちを元気にする募金です

あなたは、地域で集められた赤い羽根共同募金（以下「共同募金」という。）がどのように使われるかご存知ですか？

共同募金は、地域での暮らしに課題がある人、地域で孤立している人を一人も見逃さないためのたすけあい活動として、地域の福祉活動のために幅広く使われています。

具体的には、

○地域で活動するボランティアの養成

○生きがいづくりや閉じこもり予防を目的とした地域ふれあいサロン活動助成

○福祉団体の支援・福祉施設の機器整備支援など

地域で誰もが健やかに笑顔で暮らせるための活動をしている方や団体・施設を応援しています。

「まちを元気にする募金」として、できるだけ多くの皆さんの参加によって行われることを目指しており、様々な方法による募金協力依頼を通して、たすけあい活動の必要性を広く知らせ、募金という方法での参加を呼び掛けます。



児童・生徒のボランティア体験研修会の開催



地域ふれあいサロンの活動助成



福祉施設利用者の生産活動に関する機材購入費の一部助成



除雪ボランティアの派遣

多発する自然災害に対する共同募金の取り組み

昨年は、西日本豪雨災害、北海道胆振東部地震など、度重なる自然災害により日本各地の広範囲にわたり人的被害を伴う大きな災害が多数生じました。

共同募金は、被災された方々を支えるほか、被災した地域で被災者が直面する課題に寄り添った活動をするボランティア・NPO活動を支える取り組みを行っています。

「災害等準備金」による支援

全国の都道府県共同募金会では、共同募金の実績から毎年3パーセントを「災害等準備金」として積み立てており、被災地に設置される災害ボランティアセンターの運営費として使われます。

岩沢社協独自の取り組み

共同募金の助成金を受け、災害支援に係るボランティア研修会の開催や、災害時に活用できる資機材（リヤカーなど）の整備などを行い、災害に強いまちづくりを推進しています。

みんなのやさしい気持ちがいっぱい集まれば、
 たくさんの方の困っている人を笑顔にできるようになります。
 今年も赤い羽根共同募金にご協力をお願いいたします。



この記事の
 問い合わせは
 地域福祉係へ

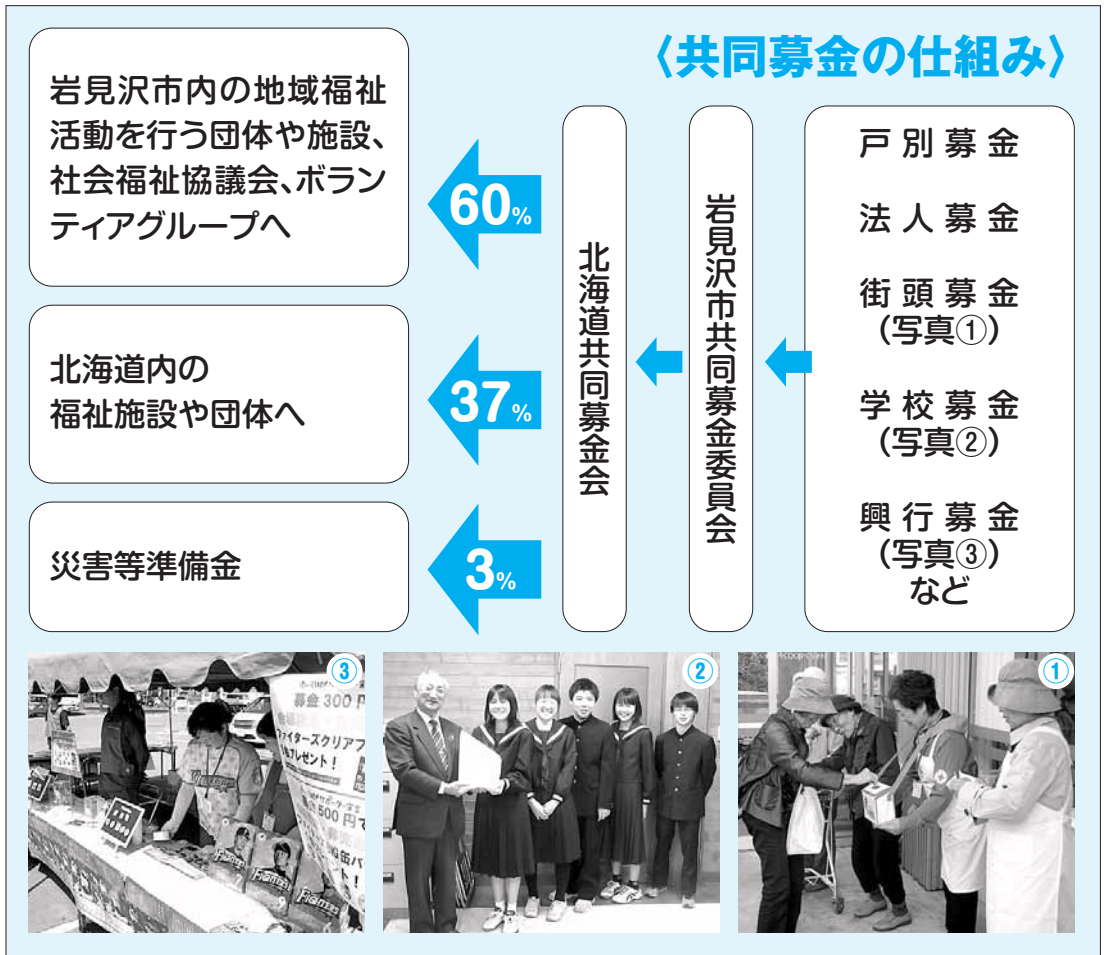

岩見沢市における 共同募金の近年の傾向

地域の福祉活動の財源として欠かせない共同募金ですが、近年は主軸となる戸別募金(封筒募金)をはじめとする募金実績額の減少傾向が続いており、平成30年度については約800万円の実績となり、平成29年度と比較して約20万円の減となりました。

こうした減少傾向に歯止めをかけるため、いわみざわ百餅祭りと同コラボした岩見沢市限定寄付金付ピンバッジの作成など、様々な募金方法の実施、協力企業・団体への呼びかけに努めてまいりますが、今後も減少傾向が続けば安心・安全のまちづくりのための事業や、福祉団体の支援を行うための財源が確保できず、これらの事業の実施が困難となります。

皆さまのより一層の温かいご協力をお願い申し上げます。

(岩見沢市の共同募金実績額について詳しく知りたい方は、社協ホームページをご覧ください。)

前回社協だより(134号)掲載内容の訂正とお詫びです。

共同募金協力者一覧について、お名前の誤り及び掲載漏れがございました。訂正してお詫び申し上げます。大変申し訳ありませんでした。

歳末たすけあい運動協力町会・自治会	
幌向第18町内会	5,300円
幸町内会	88,932円
やまと町内会	107,700円
南町親睦会	50,000円
新9条町内会	37,355円
稲穂町内会	94,500円
宮の下町内会	97,700円
宮下町2丁目親睦会	14,500円
宮下1丁目町内会	48,900円

赤い羽根共同募金
 大口募金寄付者の
 お名前の訂正

幌向第13町内会

誤: 沢口 晴夫様

正: 沢口 襲夫様

平成30年度 事業報告及び決算報告(概要)

■組織の強化と人材の育成

- 第2期岩見沢市社会福祉協議会発展強化計画の策定(平成30年～令和4年)【重点】
- 広報活動の強化・充実
 - ◆ 「いわみざわ社協だより」の発行(年3回)
 - ◆ 社協パンフレットの作成

■福祉サービス事業の推進

- 居宅介護支援事業(ケアプラン作成)
- 訪問介護事業・居宅介護事業
- 相談支援事業
- 通所介護事業(栗沢・美流渡デイサービス)
- 通所支援事業(児童発達支援事業・放課後等デイサービス)
- 子ども発達支援センター事業

■地域福祉の推進

- 移動心配ごと相談所の開設(年6回)
- 除雪ボランティア派遣事業の実施(52件)
- 地域ふれあいサロン事業の支援(33団体)
- 金婚祝賀会開催事業の実施(参加者183人)
- ボランティアセンター運営事業の実施
 - ◆ ボランティア相談の受付(41件)
 - ◆ ボランティア派遣支援(100人)
 - ◆ 広報紙「おもいあい」の発行(年3回)
 - ◆ 各種ボランティア養成講座の開催(6講座)
- 将来を見据えた福祉教育の推進
 - ◆ 児童・生徒のボランティア体験研修会の開催(参加者47人)
 - ◆ 指定地域福祉教育セミナーの開催(参加者15人)
 - ◆ 福祉体験学習の実施(27回)
- 生活困窮者等への支援
 - ◆ 生活福祉資金貸付事業(12件)
 - ◆ 愛情銀行緊急生活費交付事業(1件)
 - ◆ 法外援護事業への支援(94件)
- 災害ボランティア現地対策本部の組織整備【重点】
 - ◆ 災害ボランティア研修会の開催(参加者70人)
 - ◆ 災害用資機材の整備(ベスト・ラジオ)

- 地域における権利擁護の推進
 - 日常生活自立支援事業の実施
 - ◆ 利用契約(18件)
 - ◆ 生活支援員研修会の開催(出席者14人)
 - 市民後見推進事業・成年後見制度普及啓発事業の実施(成年後見支援センター運営事業)【重点】
 - ◆ 相談・申立手続の支援(409件)
 - ◆ 運営協議会・事例検討会の開催(2回/6回)
 - ◆ 市民後見人養成講座の開催(基礎編～受講者18人)
 - (フォローアップ編～受講者15人)
 - ◆ 法人後見の受任(6件)
 - ◆ 法人後見支援員の活動(81回)
 - ◆ 法人後見支援員登録時研修会の開催(出席者13人)
 - ◆ 法人後見支援員スキルアップ研修会の開催(出席者27人)
 - ◆ 成年後見制度講演会の開催(参加者160人)
 - ◆ 成年後見制度パネル展の開催
 - ◆ 成年後見制度無料出張相談会(相談者11人)

■組織の強化と人材の育成

- 地域福祉活動推進セミナーの開催(参加者49人)
- 地域福祉出前講座(9件)

平成30年度 決算報告(単位:円)

収入科目	決算額
会費収入	3,964,720
寄付金収入	2,031,112
補助金収入 (内 共同募金配分金収入)	59,670,305 (4,625,305)
受託金収入	56,065,384
介護保険事業収入	132,162,887
障害福祉サービス等事業収入	54,171,530
事業収入	840,000
受取利息配当金収入	145,876
雑収入	2,050,073
積立資産取崩収入	6,000,000
繰越金	20,735,204
収入合計	337,837,091

支出科目	決算額
人件費	247,327,866
事業費	37,550,595
事務費	36,717,105
助成金	13,506,020
負担金	1,494,060
固定資産取得支出	1,231,200
積立資産支出	10,245
支出合計	337,837,091

令和元年度 事業計画(重点事業)・予算概要

～支えあい 共に生きる 住みよい地域づくりを目指して～

重点項目1 〈地域福祉懇談会の開催〉

地域に向いて懇談会を開催し、情報提供や情報交換を行い、福祉ニーズの把握に努めます。

地域住民の声を聴きながら地域の実情把握や情報を共有し、公的な福祉サービスでは対応できない課題や本人の生活課題にも目を向けて、地域に潜在化するニーズ把握に努め、課題解決につなげます。

重点項目3 〈福祉サービス事業の推進及び経営の健全化〉

当会が実施している居宅介護支援事業、訪問介護事業、通所介護事業の職員体制、サービス管理体制、運営形態等を詳細に検証し効率的な運営を行うとともに、利用者増に向けた取組みを一層強化し経営の健全化を目指します。

各サービス事業においては、利用者のニーズに沿ったサービス提供と法令を遵守した適正な運営を行うとともに、サービスの質的向上に努め、高齢者や障がい者の在宅生活を支援します。

重点項目2 〈災害ボランティア現地対策本部の組織整備〉

災害時に迅速かつ効果的に被災者の生活復旧を支援するため、岩見沢市や北海道社会福祉協議会、関係機関、ボランティア等と連携し、災害ボランティア活動の円滑な実施に向けた組織体制の整備を行います。

① 災害ボランティア本部体制の整備

災害ボランティア対策本部を円滑に立ち上げるために、設置訓練を実施します。

② 災害用資機材の整備

赤い羽根共同募金からの助成等を活用し、災害ボランティア対策本部の運営に必要な資機材の整備に取り組みます。



令和元年度 事業予算(単位:円)

収入科目	予算額
会費収入	3,907,000
寄付金収入	1,510,000
補助金収入 (内 共同募金配分金収入)	61,454,000 (4,227,000)
受託金収入	60,981,000
介護保険事業収入	135,306,000
障害福祉サービス等事業収入	55,479,000
事業収入	957,000
受取利息配当金収入	49,000
雑収入	1,828,000
積立資産取崩収入 他	23,258,000
繰越金	22,561,000
収入合計	367,290,000

支出科目	予算額
人件費	255,786,000
事業費	73,496,000
事務費	11,851,000
助成金	13,611,000
負担金	775,000
拠点区分間繰入金支出 他	11,741,000
予備費	30,000
支出合計	367,290,000

この記事の問い合わせは総務課へ

社会福祉協議会会員へのご加入をお願いします

社会福祉協議会は、地域の皆さまと共に力を合わせて地域福祉活動をすすめるため、法人運営の資金や地域福祉事業の実施等を目的に活動財源の確保に努めています。

社協会費は、全世帯の皆さまに町内会・自治会をつうじて「一般会員」として加入をお願いしています。

また、特に社協の福祉事業推進に賛同、協力いただける個人の方は「賛助会員」に、事業所や団体は「特別会員」に、株式会社等は「企業会員」として社協会費に協力をお願いいたします。

一般会費	1世帯	100円
賛助会費	1口	1,000円
特別会員	1口	5,000円
企業会費	1口	10,000円

あなたのお気持ちを地域に還元する、身近な地域貢献活動です。

社協会費の活用について

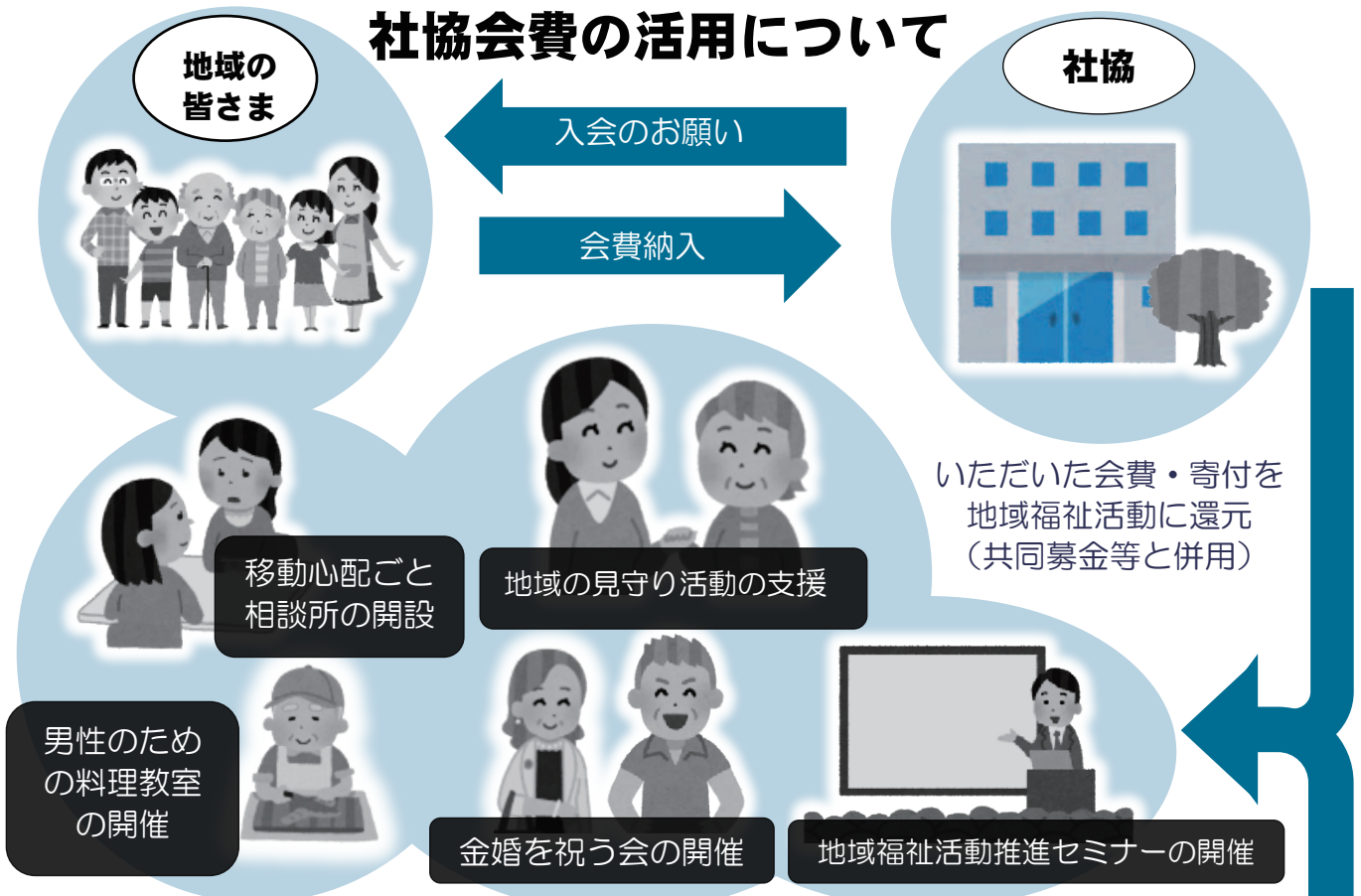

※その他、各種講習会や講座などの事業を開催しています。

ご寄付の受付を行っております

寄付金や寄付物品は、社会福祉協議会の事業や運営を行う上で貴重な財源となっております。一人ひとりが地域で必要なサービスや支援を受けながら、いきいきと暮らし続けることができるまちづくりを進めるために、協力をお願いいたします。(寄付金の場合、受付の際に使用目的の希望をお伺いいたします。)

ご寄付につきましては、年間を通して受け付けています。社会福祉協議会の活動にご賛同いただける方は、ぜひ協力をお願いいたします。

※寄付物品は、お受けできない場合もありますので、事前にお問い合わせください。

※社会福祉協議会は、社会福祉法人格を有していますので、金額に応じて個人の場合は所得税法上の寄付金控除が受けられます。また、法人の場合は法人税法上損金算入ができます。

この記事の問い合わせは総務課へ

▶▶▶ 岩見沢市成年後見支援センター通信 ◀◀◀

成年後見制度講演会

テーマ 「認知症になった波平さん～契約社会と成年後見制度～」

認知症や知的障がい、精神障がいなどによって、判断能力が十分でない方に対して、本人の生活や権利を法的に守るための成年後見制度を、アニメ「サザエさん」でおなじみの波平さんが認知症になった磯野家の物語を事例に挙げ、分かりやすく伝えます。

【日 時】 令和元年9月29日(日) 13:00～14:30
(開場/12:30)

※「いわみざわ健康まつり」と同日に開催します



講師：渡辺 哲雄 氏

【場 所】 自治体ネットワークセンター4階
マルチメディアホール(有明町南1番地20)

【講 師】 渡辺 哲雄 氏
(日本福祉大学中央福祉専門学校 専任教員)

【定 員】 100名(要事前申込) 【参加費】 無料

※当日は、有料駐車場が会場の近くにありますが、数に限りがありますので、公共交通機関をご利用いただきますようよろしくお願いいたします。

講演会、
養成講座の申込は
岩見沢成年後見支援
センターへ
35-5210

市民後見人養成講座(基礎編)

【日 時】 令和元年9月7日～10月26日 毎週土曜日
10:00～15:00 全8回 ※日にちにより時間は多少前後します。

【場 所】 岩見沢広域総合福祉センター(11条西3丁目1番地9)

【定 員】 30名(申込順) 【受講料】 無料

成年後見制度出張相談会(無料)

高齢や障がいにより生活や財産のことで不安をお持ちの方、成年後見制度について知りたい方が身近で気軽に相談できるよう、市内の6会場無料で出張相談会を開催します。

【担当相談員】 ※担当相談員は、会場ごとに当番制となっています。

- ①金山司法書士事務所 司法書士 金山 靖 氏
- ②やすだ社会福祉士事務所 社会福祉士 安田 昌彰 氏
- ③行政書士斎藤法務事務所 行政書士 斎藤 哲也 氏
- ④岩見沢市地域包括支援センター(各地区) 社会福祉士
- ⑤岩見沢市成年後見支援センター 相談支援員

※事前予約不要です。会場まで直接お越しください。



日	時	会 場
8月20日(火)	13:30～15:30	日の出コミュニティセンター
8月22日(木)	13:30～15:30	北ふれあいセンター
8月27日(火)	13:30～15:30	南コミュニティセンター
10月24日(木)	13:30～15:30	岩見沢市役所栗沢支所
10月29日(火)	13:30～15:30	幌向総合コミュニティセンターほっとかん
10月31日(木)	13:30～15:30	岩見沢市役所北村支所

ご寄付

ありがとうございます



有澤 晴雄 30,000円	赤松 茂 20,000円	矢萩 照子 古切手・バルマーク
泉 ひろ子 30,000円	井元 悟 15,000円	稲穂みのり会 古切手・使用済プリペード
片野 年詞 30,000円	山口 茂 30,000円	上幌向中学校生徒会 古切手・使用済プリペード
西村ユキ子 70,000円	宇津 稔 10,000円	矢野恵美子 紙おむつ・尿取りパッド
小池 健二 20,000円	栗沢サロン 雑 巾	岩見沢メープルライオンズクラブ 古切手・書き損じハガキ・未使用ハガキ
土田 繁雄 100,000円	岩見沢六条郵便局 古切手	

平成31年2月1日から4月30日までのご寄付掲載承諾を得た方のみ(敬称略・順不同)



情報ひろば



金婚を祝う会開催のお知らせ

第46回金婚を祝う会を8月5日(月)午後2時から平安閣で開催いたします。

今回の該当者は、昭和45年に結婚されたご夫婦(かぞえて50年)ですが、過去に申込みされていないご夫婦も含まれます。

すでに報告をいただいた皆さまには往復はがきでご案内していますが、案内が届いていない方は至急事務局へご連絡ください。

はじめのボランティア講座を開催します

ボランティア活動に興味はあるけど、どうすればいいかわからない。いまの活動の幅を広げたい。そんな方に向けて講座を開催します! 実践に繋がる講話や体験を行いますので、ぜひご参加ください!

日 時 7月23日(火)10:00 ~ 15:30
場 所 岩見沢広域総合福祉センター
申込締切 7月18日(木)

【お問い合わせ】事務局まで

栗沢デイサービスセンター介護職員募集(嘱託・臨時)

給与/ 当会規程による。(資格、勤務形態により異なる)

資格/ 介護福祉士または介護職員初任者研修以上

★実務未経験OK! 無資格者も相談可!

時間/ 臨時職員: 7:45 ~ 16:30

★週1日~、1日3時間~等、短時間勤務OK!

嘱託職員: 7:45 ~ 17:45

★シフトによる(1日7時間45分勤務)

待遇/ 交通費支給、有給(計画有給あり)、処遇改善加算、各種社会保険

詳しくはホームページをご確認ください。

【お問い合わせ】栗沢支所 TEL 45-4888

あなたの資格を活かしませんか?

ホームヘルパー募集中!

勤務日数・時間など相談に応じます。

【時給】
1,000円~1,500円
処遇改善手当あります。

詳しくはホームページをご確認ください。

【お問い合わせ】訪問介護事業所 TEL 25-6229

移動心配ごと相談所開設のお知らせ

暮らしや家族、福祉などに関する

相談を無料でお受けします。

相談内容は秘密厳守いたします。

事前の予約は不要です。

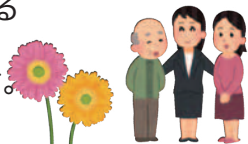

日	時	会 場
7/17(水)	13:30~15:30	イオン岩見沢店 (大和4条8丁目1)
9/18(水)	13:30~14:30	高齢者福祉センター「ふれあい」 (東山2-1-1)
11/20(水)	13:30~15:30	高齢者福祉センター「えみる」 (北村赤川13562)

岩見沢市社会福祉協議会 本所・支所・事業所の所在地及び連絡先

〒068-0031 岩見沢市11条西3丁目1番地9
岩見沢広域総合福祉センター内

- 事務局(総務課・地域福祉課) TEL 22-2960
- 訪問介護事業所 TEL 25-6229
- 岩見沢成年後見支援センター TEL 35-5210
- 居宅介護支援事業所 TEL 23-8224
- 相談支援事業所 TEL 25-6248
- つみき園 TEL 24-2810

●北村支所(毎週木曜日・午前中) TEL 56-2281
(〒068-1213 岩見沢市北村赤川593番地1)

●栗沢支所(栗沢デイサービスセンター) TEL 45-4888
(〒068-0125 岩見沢市栗沢町南本町30番地)

●美流渡デイサービスセンター TEL 47-3222
(〒068-3171 岩見沢市栗沢町美流渡本町56番地2)

社会福祉協議会を名乗る不審電話が多発しています! 十分ご注意下さい。