

いけだ社協だより



笑顔のたすき

- Baton of Smile -

第1回オンライン花見 大成功!



月に1度開催しているオンラインサロン。参加者2名がノルディックウォーキングで「百年の森」まで歩き、自宅から参加している6名の皆さんに綺麗な桜の映像を中継しました。オンラインを使い、自宅にいながら花見ができたことで、自信がついた皆さんは次のチャレンジを計画しています。

現在、オンラインサロンに興味ある方を募集しています。スマートフォンやパソコンの操作が苦手な方でも一から使い方をお教えしますので安心です。

(連絡先は池田町社協(579-2222)吉田まで)

地方創生 SDGs
官民連携
プラットフォーム



私たちは持続可能な開発目標(SDGs)を支援しています。

ふれあい
ネットワーク



社会福祉法人 **池田町社会福祉協議会**



地域あんしんセンターいけだ・池田町ボランティアセンター・ケアプランセンターいけだ
ボランティア・町民活動支援ルームROCOCO・ROCOCO 2号店
〒083-0023 北海道中川郡池田町字西3条6丁目14番地1 池田町ふれあいセンター内
TEL015-579-2222・(FAX) 015-579-2223
URL http://www.10.plala.or.jp/i_shakyo/ E-mail i_shakyo@topaz.plala.or.jp
この社協だよりは、共同募金の一部で作成いたしました。



Facebook
QRコード

令和3年

6月

No.166

地域全体で子ども達を支えていきませんか？

身体障害者福祉協会の指導のもと子どもたちがボッチャに挑戦！

北海道日本ハムファイターズ池田後援会(会長 鳴海隆司 氏)が主催するIKEDAキッズクラブ「いけダッシュ」から、身体障害者福祉協会池田町分会にボッチャの実践指導の依頼があり、子ども達と共にボッチャの楽しさを共有しました。



5歳から8歳までの子ども達29名が参加しました！

赤と青のボールどっちが白のボールに近いでしょうか？



▲子ども達と一緒にどっちのボールが近いか確かめている岡田竜太郎会長の様子

この辺を狙って投げってみると良いかもしれないよ！



▲子ども達にどのあたりを狙ったら良いのかアドバイスをする鈴木禎治副会長の様子

次は青いボールを持っている子が投げてね！



▲白熱する試合の中、遠い位置でも大きな声で審判をする田岡正子副会長の様子

現在、月に2回ボッチャの練習をしている身体障害者福祉協会の役員3名が講師となり、子ども達にボッチャの楽しさを伝える活動を行いました。

3分の1程の子ども達はボッチャの経験があるとのことで、最初から綺麗な投球を見せてくれました！小さい子供から、高齢者、障害者までどんな人たちでも一緒に楽しめるのがボッチャの魅力です。ボッチャはROCOCO2号店でも楽しめます。時間があるときに遊びに来てくださいね！

美味しいご飯で皆に笑顔を！ いけだ食堂「みんなのキッチン」特集

いけだ食堂「みんなのキッチン」とは？

地域の子供達が健やかに育つこと。また、子育て世帯及び高齢者等が気軽に集まり、交流したり、食事をしたりする居場所づくりを目的とした活動をしている団体です。



コロナ禍でも、子ども達との繋がりをなくしたくないとの思いで活動を続けているいけだ食堂「みんなのキッチン」代表の藤原恵子さんにお話を伺いました。

Q:現在の活動状況などをお聞かせください。

A:月に1度、保健センターで、一人一人に手作りのお弁当などを手渡ししています。時間前にわくわくして待っている子、美味しいと声をかけてくれる子がいるのですごく励みになります！毎月の実施日などは各学校や公共機関にポスターを張っているので、ぜひ見てみてくださいね。

Q:今後の活動について教えてください。

A:コロナが落ち着いたら、皆で遊んで、皆で食事を囲めるようにしていきたいと思っています。当面はお弁当の配布のみですが、春になり、温かくなってきたので、お友達と一緒にでも歓迎しますので、ぜひ来てくださいね！
また、現在の活動仲間は10名ほどですが、次の世代へ繋げていくためにも新しい仲間を募集しておりますので、よろしくお祈りします。

Q:最後に町民の皆さんへメッセージをお願いします。

A:コロナ禍で経済的にも一時的に不安定な生活が続いているご家庭もあると思います。この危機を地域の皆で一緒に乗り越えたいので、ぜひ一度お子様と一緒にご利用ください。



◀農家の方々から提供いただいた野菜等を使い、メニューを考えています。皆様の支えがあってこそこの活動です。いつも本当に感謝しています。

密にならないように保健センターの入口でお弁当を渡しています▶



◀コロナ前の様子。皆で遊んだあとにご飯を食べていました。早くこの光景が戻りますように。

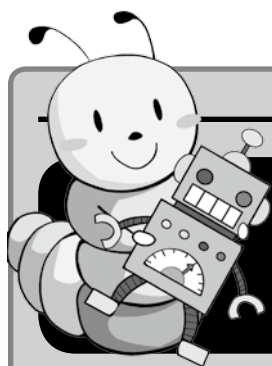

新コーナー

ROCOCO おもちゃ図鑑①

この新コーナーでは、月に1度開催している「ROCOCOおもちゃサロン」で貸出しているおもちゃの紹介を行い、皆さんにおもちゃの魅力を伝えしていきます。ぜひ、お子さん、お孫さんにもこの記事を読んであげてくださいね！

ROCOCOおもちゃサロンでは、一般財団法人日本おもちゃ図書館財団から助成をいただいた、選りすぐりのおもちゃを中心に貸出を行っています。以前ご利用いただいた方からは、「想像よりも選ぶおもちゃがたくさんあって驚いた」との声もありました。そんなおもちゃの中から、今回はプレオープン時に人気のあったおもちゃを紹介します。



くみくみスロープ



▼大人まで夢中に？



▲オリジナルのコースを作ってボールをゴールまで導きます。想像力を高める効果があります。皆で難しいコースに挑戦してみましょう！



キラ★ピカ★いっしょに ミュージックショー



◀椅子付きのピアノのおもちゃです。他にもバイオリンやボンゴなど楽器のおもちゃがたくさんあります。お家でコンサート気分を味わえます！



チアフル くまちゃん



◀小さなお子様に人気のおしゃべりするぬいぐるみです！



◀他にもぬいぐるみがたくさん！

毎月第2金曜日に開催中【次回は6月11日です】
※利用には予約が必要です。(池田町社協 ☎579-2222)

太陽とポール力を借りてどこまでも！ ノルディックウォーキング



今年もノルディックウォーキング教室を実施します！自然と大きな動きができ、いつでもどこでも、誰でもできるのが魅力のノルディックウォーキング。太陽の光から受け取れる効果についても学びながら、一緒にリフレッシュしませんか？

日時：6月7日(月)/6月14日(月)/6月21日(月)

全3回 各回13:30～15:00

場所：池田町社会福祉協議会集合後、町内を歩きます。

(雨天時はROCOCO 2号店)

定員：各回20名 参加費：無料

申込先：池田町社会福祉協議会 ☎579-2222

締切：各回前週の金曜日まで

講師：ノルディックウォーキング北海道/

十勝ガイドサービス遊方屋

代表 鞘野 紳量 氏



※ポールは貸出もごさいます



ふれあい広場2021池田 開催延期(中止含む)について

毎年開催している8月最終日曜日は、田園ホールが新型コロナワクチン接種会場となっているため開催を延期いたします。今後、会場とオンライン同時配信を含めて11月以降の開催を目指し検討していきますが、コロナウィルスの感染状況によっては中止となる場合もありますので予めご了承ください。

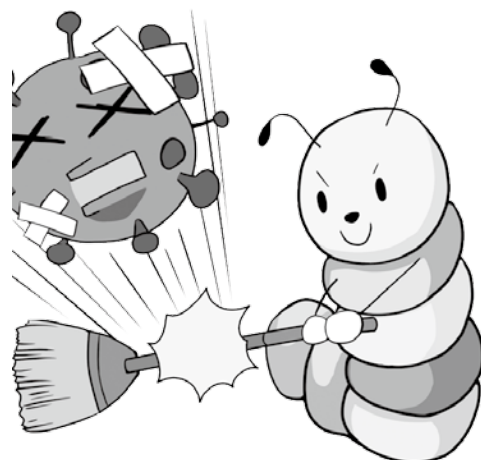

池田町の町民のみなさまが安心して暮らしていくための 公共性の高い福祉サービスを提供し、地域福祉の向上を推進します。

令和3年度社会福祉協議会の主な事業計画

1. 一般事業

- 調査広報事業
 - ◇社協だより発行
 - ◇ホームページでの情報更新
 - ◇フェイスブックによる迅速な情報発信
- 地域組織活動事業
 - ◇社協会員加入の促進
 - ◇民生・児童委員協議会、共同募金委員会、町内会連合会、各福祉団体・施設等との連携
 - ◇各種大会、研修会への参加
- ボランティア活動事業
 - ◇ボランティア保険の加入
 - ◇ボランティアスクールの開催
 - ◇地域防災セミナー
 - ◇福祉教育推進活動
 - ◇池田中学校コミュニティスクール部会への参加（小中高生ボランティア活動の普及及び援助）
 - ◇ボランティア各種研修会への派遣
 - ◇サンタクロース事業
 - ◇再生ボランティア活動
- ボランティア・町民活動支援ルーム運営事業
 - ◇ボランティア団体の共有事務所機能
 - ◇町民の交流サロン機能
 - ◇ボランティア研修機能
 - ◇災害時ボランティアセンター機能（災害ボランティアセンター運営マニュアルの作成）
- 地域福祉推進事業
 - ◇児童青少年福祉
 - ・伸びゆく子どものための活動助成
 - ・地域児童遊園地施設整備助成
 - ◇母子福祉
 - ◇障害者福祉
 - ・身体障害者福祉協会池田町分会への援助
 - ・身体障害者交流のつどいの実施
 - ◇遺族福祉
 - ◇ふれあいサロン事業の運営
 - ・ふまねっとカフェ、アルバムカフェ、太極拳教室事業、オンライン通いの場、おもちゃ図書館の定期開催 等
 - ◇小地域ふれあいネットワーク事業の推進
 - ・たすけあいチームづくりの組織化
 - ・要介護者の調査、発見、把握、見回り活動と声かけ、安否確認
 - ・レクリエーション等各種行事での交流の場
 - ・災害発生時の応援体制づくり
 - ・ふれあいネットワークサロン事業 その他
 - ◇ふれあい広場2021の開催
 - ◇地域介護予防活動支援事業
 - ・1次予防の継続（ふまねっと健康教室、脳トレ健康教室、新聞書写脳トレ、再生ボランティアサロン、知識力アップサロン、レクリエーション吹矢サロン、ダーツサロン等）

- ・0次予防の推進（新5年間プロジェクト）
- ◇介護支援ボランティア事業（町受託事業）
ボランティアポイント管理業務
- ◇協同組合池田町ワインスタンプ会との連携事業
イオン北海道と地域貢献連携事業

- 老人福祉事業
 - ◇単位老人クラブの育成助成
 - ◇老人クラブ活動の援助
- 在宅福祉サービス事業
 - ◇ふれあい昼食会の実施
 - ◇在宅福祉機器貸与事業（ベッド、車椅子等）
 - ◇ふれあい遊具貸与事業

2. 地域あんしんセンターいけだ事業

- 地域あんしん相談室の運営
 - ◇セミナー形式での普及活動と相談業務
 - ◇社協職員による随時相談
 - ◇専門職との連携（弁護士等）
- 池田町成年後見実施機関に関する事業
 - ◇家庭裁判所への手続き支援
 - ◇成年後見制度普及・啓発
 - ◇市民後見人のフォローアップ研修
- 法人後見受任に関する事業
 - ◇池田町社会福祉協議会が成年後見人を受任
 - ◇市民後見人養成講座修了者（後見支援員の委嘱）
- 日常生活自立支援に関する事業（福祉サービス利用援助事業）
 - ◇福祉サービスの利用手続き支援
 - ◇日常的金銭管理
 - ◇書類等の預かりサービス

3. 生活支援体制整備事業

- 生活支援コーディネーターの配置
 - ◇1層コーディネーターの配置（兼務職）
 - ◇2層コーディネーターの配置（専門職、兼務職）
 - ◇3層コーディネーターの配置（住民活動支援員、LOREN支えあいマネージャー）
- 協議体の配置
- 調整会議の設置

4. 池田町在宅福祉サービス事業（町受託事業）

- 介護予防・要介護認定調査事業・地域支え合い事業
 - ◇布団乾燥丸洗い事業
 - ◇介護予防プラン作成受託
 - ◇要介護認定調査受託
 - ◇支え合いバス事業

5. 介護保険事業

- 介護保険サービス提供事業
 - ◇居宅介護支援事業
 - ◇BCP（事業継続計画）感染予防・災害の策定

6. その他の事業

- 道社協生活福祉資金貸付事業窓口業務

社会福祉協議会とは

池田町社協は、人口減少と高齢化が進む池田町において、町行政でも、町内会等の住民だけでも解決できない様々な福祉課題について、共に考え解決に向けていく活動を非営利で行う社会福祉法に位置付けられた法人です。

今年度の主な活動は、新型コロナウイルスの影響で人との繋がりの機会が減っている中、オンラインの活用など新たな生活様式を高齢者の皆様にもいち早く取り入れていただけのための支援に力を入れていきます。

令和3年度予算

収入の部

(千円)

勘定科目	3年度	2年度	比較
会費	790	850	△60
寄付金	500	500	0
町交付金	42,516	41,495	1,021
共同募金助成金	1,788	1,841	△53
受託金	10,079	9,931	148
貸付事業	300	300	0
事業収入	1,111	665	446
介護保険	7,656	7,260	396
助成金収入	10	10	0
災害見舞金収入	0	10	△10
受取利息	19	19	0
その他収入	120	119	1
施設整備等補助金	0	0	0
積立資産取崩	6,762	6,849	△87
合計	71,651	69,849	1,802

支出の部

(千円)

勘定科目	3年度	2年度	比較
人件費	44,217	42,399	1,818
事業費	13,122	12,354	768
事務費	7,097	7,077	20
受託事業費	365	369	△4
貸付事業	300	300	0
共同募金助成金事業	820	820	0
助成金	1,444	1,444	0
負担金	249	249	0
固定資産取得	0	842	△842
ファイナンス・リース債務の返済	951	1,018	△67
積立資産	515	515	0
その他の活動による支出	2,534	2,425	109
予備費	37	37	0
合計	71,651	69,849	1,802

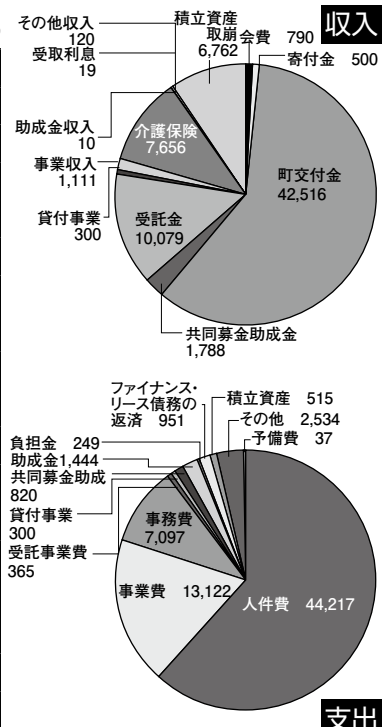

社協会費のお願い

社会福祉協議会の会費は「住民相互による支えあい」の制度です。町民の皆様には、公区を通じて全世帯の会費の納入をお願いしております。社協会費は、地域福祉推進のための貴重な財源となっており、新型コロナウイルス影響後の新たな助けあい活動(地域福祉事業)のためにも役立てられます。

- ◎普通会員年額 300円以上(全世帯にお願いしております)
- ◎特別会員年額 1,000円以上(社会福祉関係者や社会福祉に特に関心のある一般の方)
- ◎賛助会員年額 一口1,000円以上(社会福祉関係団体及び各種法人、団体)

令和2年度の町民の皆さまにご協力いただきました社協会費の実績についてご報告いたします

公区名	普通会員数	特別会員数	賛助会員数	会員数合計	金額合計	公区名	普通会員数	特別会員数	賛助会員数	会員数合計	金額合計
1丁目	20		1	21	9,000	千代田朝日	7			7	2,100
2丁目	41			41	12,300	千代田三日月	15			15	4,500
3丁目	58			58	17,400	千代田栄	10			10	3,000
4丁目	25			25	7,500	千代田西	59			59	17,700
5丁目	41			41	12,300	川合1	9			9	2,700
6丁目	44	24	1	69	49,200	川合2	24			24	7,200
7丁目	5	10		15	12,100	昭栄東	11			11	3,300
8丁目	113	3		116	36,900	昭栄3	14			14	7,000
9丁目	106	11		117	42,800	昭栄4	12			12	3,600
10丁目	70			70	21,000	昭栄5	15			15	4,500
11丁目	54	3		57	19,200	東台1	17			17	5,100
南1丁目	28			28	8,400	東台3					
東2条	13	12		25	17,900	東台4	28			28	8,400
旭町1	80	6		86	35,300	東台三愛					
旭町2	51	8		59	23,800	富岡1	3			3	900
旭町3 (旭町中央含む)	133	3		136	42,900	富岡3	4			4	1,200
旭町4	116	6		122	40,800	様舞	13			13	3,900
緑苑南	98	5		103	34,400	信取1	10			10	3,000
緑苑北	63	9		72	30,100	信取3	25			25	12,500
鉄道	17			17	5,100	美加登2	3			3	900
利別東	118	2	1	121	47,600	美加登3	3			3	900
利別中央	131	1	1	133	42,900	常盤1	7			7	2,100
利別西	148	1		149	46,600	常盤2				0	0
利別1	13			13	3,900	常盤3	10			10	3,000
利別2	23			23	6,900	大森1	10			10	3,000
清見1	60			60	18,000	大森2	10			10	3,000
清見2	17			17	5,100	大森3	18			18	5,400
豊田1	13			13	3,900	高島東	26			26	7,800
豊田2	16			16	4,800	高島中央	20			20	6,000
青山1	10			10	3,000	高島西	36			36	10,800
青山2	18			18	5,400	近牛	15			15	4,500
小計	1,743	104	4	1,851	666,500	合計	2,178	104	4	2,285	804,500

※あたたかいご寄付ありがとうございます※ (令和3年2月1日より令和3年3月31日まで)敬称略

◎池田町社会福祉協議会へご寄付いただいた方

・丸山 正男 大森 妻(芳子様)のご逝去に際して	100,000円
・餌取 アイ子 西3条8丁目 夫(正義様)のご逝去に際して	100,000円
・神谷 雅之 豊田 母(宏子様)のご逝去に際して	50,000円
・長井 見 旭町2丁目 父(正樹様)のご逝去に際して	100,000円
・福田 トキ子 川合 夫(利孝様)のご逝去に際して	100,000円
・小川 一子 旭町5丁目 夫(清様)のご逝去に際して	50,000円
・大崎 吉一 西2条9丁目 妻(幸枝様)のご逝去に際して	30,000円

◎池田光寿会へご寄付いただいた方

・丸山 馨 大森 特別養護老人ホーム池田長寿苑施設運営のため	100,000円
・原 正満 幕別町 法人運営のために	100,000円
・安富 忠幸 清見 池田町デイサービスセンター施設運営のため	100,000円
・餌取 アイ子 西3条8丁目 法人運営のために	100,000円
・福田 トキ子 川合 池田町デイサービスセンター施設運営のため	100,000円

再生ボランティア活動にご協力いただいた方

リングプル (リングプル再生ネットワークへ)

・玉山 恵美子 ・上口 たみ子 ・吉田 礼子 ・氏家 隆夫 ・赤坂 直子 ・緑苑ボランティアクラブ

エコキャップ (イオングループへ)

・湯木 タカ子 ・塚谷 明美 ・上口 たみ子 ・赤坂 直子 ・大木 敏子 ・吉田 礼子 ・高瀬新聞店
 ・(有)小杉商店 ・利別ふまねっとの会 ・緑苑ボランティアクラブ ・旭町4丁目町内会、旭町4親交会
 ・市民後見人ボランティアますめる ・十勝総合振興局森林室普及課森林室池田分室

古切手 (日本キリスト教海外医療協力会へ)

・佐藤 洋子 ・(有)小杉商店



重要

**ROCOCO2号店
6月より一部変更があります!**

★6月より、下記の事項に変更があります。
ご利用の際はご注意ください。

【ふまねっとカフェ】

開催日:毎週金曜日

時間:10:00~11:00

定員数:20名

※開催エリアが図の位置に変更となります。

【ダーツサロン】

※開催エリアが図の位置に変更となります。

【太極拳教室】

※太極拳教室の定員が30名までとなります。

予約先:池田町社協(☎579-2222)

ふまねっとカフェの月曜日の開催はなくなります。ご了承ください。ROCOCO 2号店に来たら、手洗い、総合受付での体温報告については引き続きご協力をお願い致します。

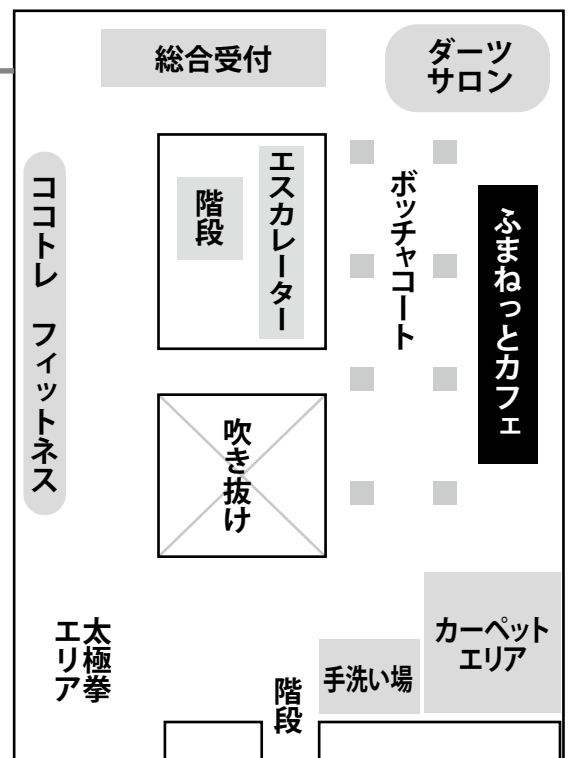

編集後記

表紙で紹介したオンライン花見ですが、皆さんどのよう感じましたでしょうか?全員では行けなくても、オンラインで繋がってれば、一人が見ている景色を同じように、リアルタイムで見ることができるのです。

オンラインでたくさんの人たちが繋がる光景は、コロナがなければ見る事ができなかったと思います。オンラインで挑戦できることはまだまだありそうです。もし、オンラインでできそうな面白いことがあったら教えてくださいね!(吉田直人)