

地域福祉をサポートする広報紙

今日から

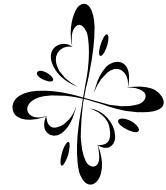

千歳市社会福祉協議会
シンボルマーク

第237号 令和4年3月1日発行



市民が支え合う「市民後見人」の誕生を！

《今月の主な内容》

- 令和3年度赤い羽根共同募金・歳末たすけあい募金結果
- みなカフェとは？
- 災害に備えるまちづくり 第6回「被災地に向かずじできる」と



しゃきょうの広報紙です。
次号は5月発行です。



赤い羽根
共同募金

“共同募金”の善意と社協会員の皆様からの会費、愛情銀行への
寄付金により発行されています。

最新の情報はホームページでご覧になれます
お使いのパソコンやスマートフォンから検索ください

<https://chitose-shakyo.or.jp/>

千歳市社協

検索



市民が支え合う

「市民後見人」の誕生を！



市民後見人の期待高まる

判断能力が不十分な方を保護し、支援する「成年後見制度」は、認知症の高齢者の増加に伴いその需要が益々高まっています。

成年後見人には、配偶者や親子が担う親族後見人、弁護士や司法書士等の専門職後見人がいます。しかし、親族等による成年後見人を担うのが困難な方が増加すると予想され、介護サービス利用契約の支援や日常的な金銭管理等、必ずしも専門性が要求されない事案を中心に、成年後見人の担い手として市民後見人の役割が重要視されています。

後見支援員が活動

千歳市成年後見支援センターでは、被後見人と同じ地域に住む身近な存在であり、本人に寄り添い細やかな支援が可能と期待されている「市民後見人」の養成講座を開設してきました。既に修了者は28名おり、その内7名の方が、現在法人後見業務を支える「後見支援員」として活動しており、センターのサポートの下で業務支援を行っています。

支援センターの体制が重要

残念ながら現在は、当市において、養成講座修了者から「市民後見人」として

“市民後見人”誕生までの流れ

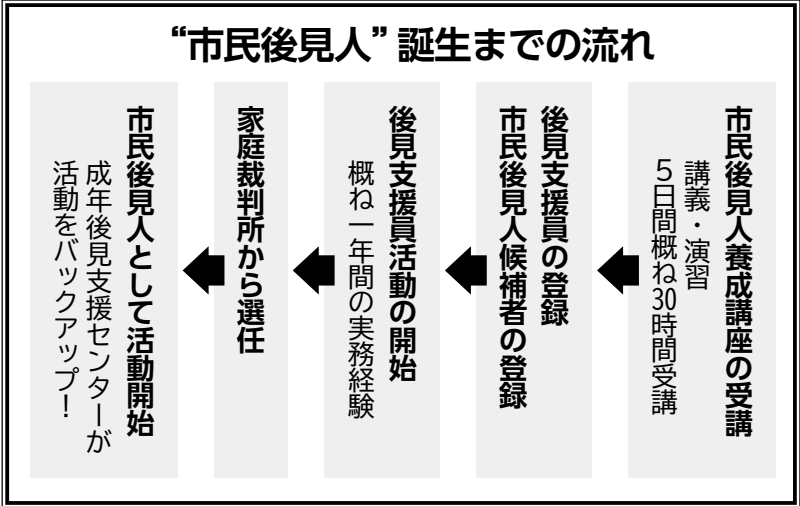

家庭裁判所が選任した方がおられない状況にあります。

その要因には、「お金の管理や施設の契約など専門的で難しそう」「亡くなる時まで寄り添うのは責任重大」など、大変さという声がよく聞かれますし、法人後見業務を支える後見支援員であれば不安が少ないが、「個人で受任する市民後見人は荷が重たい」といったイメージが払拭されていないことも一つです。

先進的に取り組んでいる苫小牧市成年後見支援センターでは、こうした不安

私たちは、千歳市社会福祉協議会の活動をサポートします。

株式会社 ビジュアルコーポレーション

本社/千歳市末広7丁目8番6号 (ビジュアルビル1F)
TEL 0123-22-2385 FAX 0123-22-7841
URL <http://www.v-ltd.jp/> メールアドレス mail@v-1.jp

正社員募集!! ちとせの仕事 ビジュアル

「酸素発生器」のレンタルあります!!
ウイルス感染防止対策の事なら何でもご相談ください。

株式会社 クリーン開発

〒066-0019 千歳市流通1丁目4番7号
TEL:0123-24-7787 FAX:0123-26-0023

介護福祉用品レンタル・販売

を解消するために、「とにかくどんな時でも一緒に考える姿勢で市民後見人に安心してもらうことが大切」との認識のもと、困った時にはセンターが市民後見人に伴走して活動を支える体制を整えており、現在40の方が市民後見人の選任を受け後見業務に精励されている状況にあります。

市民後見人の誕生を

千歳市においても、市民が共に支え合う社会の形成を進める中で、市民後見人を正しく理解してもらい、一人でも多くの市民の皆さんに養成講座の受講を促していくことが求められています。さらに、後見支援センターの体制も先進



田辺 雅子氏

困っている人の力になりたいという気持ちで活動しています。家族と疎遠だった認知症の方を受任し面会や金銭管理などを行いました。ただ、家族の協力が得られないという不安もありましたが、成年後見支援センターに相談しながら活動し、適切なアドバイスを得て支援に繋がりました。入院を機に家族とも交流ができ、支援については、関係者で考え、支えていくことを実感できました。

◆◆◆◆ 活動報告の抜粋 ◆◆◆◆

地の取り組みを参考にしながら、安心して業務を行える環境づくりを進めていく必要があります。これらの取り組みを強化し、早期に「市民後見人」を誕生させなければと決意を新たにしているところです。市民の皆さんのご協力をぜひお願いいたします。

「先進地から学ぶ」

苦小牧市の

「市民後見人」の活動と支援状況

苦小牧市成年後見支援センターでは、将来的に弁護士や司法書士、社会福祉士等の専門職後見人だけでは担い手が足りなくなると、市民団体からの提言が



今成 智宏氏

本人に寄り添って思いやる気持ちをモットーにしていますが、お互い気持ちがおつかれることもあります。そういう時は「あなたの気持ちわかるよ」とか「その問題どうやって解決しようか」などの声掛けを大切にしています。

後見人として様々な決断に迫られることがあります。その時は一人で答えを出さず、成年後見支援センターをはじめ、色んな方のアドバイスを頂きます。本当に心強く、安心して支援ができます。

令和4年度 「市民後見人」養成講座の開催！

対象 千歳市内在住で、市民後見人として活動する意欲のある25歳以上75歳未満の方

日程 7月～8月（予定）5日間概ね30時間

定員 20名（申込順）

※詳細は改めてお知らせします。その他、受講要件がありますので、センターにお問い合わせください。

申込・問合せ先

千歳市成年後見支援センター TEL0123-27-2527



きっかけとなって、平成28年度から市民後見人養成講座を開催してきました。令和3年8月現在、受講者数は延べ145人にのぼり、市民後見人が40人に達しています。そこで、実際に活動されている方からの実例を学ぼうと、昨年11月、千歳市の市民後見人養成講座修了者を対象としたフォーアアップ研修会において、苦小牧市から市民後見人の田辺氏と今成氏をお呼びし、活動状況などのお話をしてもらいました。

私たちは、千歳市社会福祉協議会の活動をサポートします。

ようこそ — ホットな出逢いをお約束します。

株式会社 小笠原商店

本社事務所／千歳市朝日町8丁目1206 ☎23-5576

- 総合おみやげ品店……《スカイショップ小笠原》
新千歳空港ターミナルビル内 ☎46-2021
- 本格和雑貨おみやげ品店……《今小笠原商店》
新千歳空港国際線旅客ターミナルビル内 ☎46-2255
- お土産をWEBで……《小笠原商店通販部》
千歳市朝日町8丁目1206 ☎0120-81-3149

千歳・恵庭エリア 無料全戸配布

毎週金曜日70,000部発行

地域密着度 100%の生活情報紙

ちゃんときゃんときゃん

応募率 No.1を目指す 求人情報紙

リフォーム 高価買取中!! クーポン お得です!! 新張 OPEN!!

TEL.0123-27-0911 TEL.0123-27-2611

株式会社メディアコム 千歳市北斗4丁目13番20号 ちゃんときゃん 検索 <https://chanto.biz>

令和3年度 赤い羽根共同募金・歳末たすけあい募金結果

赤い羽根共同募金
+
歳末たすけあい募金の総額

12,044,913円

赤い羽根共同募金：6,873,394円（前年比77,306円増） 歳末たすけあい募金：5,171,519円（前年比7,796円減）

共同募金（赤い羽根・歳末たすけあい）町内会別ご寄付

（単位：円）

町内会名	赤い羽根	歳末	町内会名	赤い羽根	歳末	町内会名	赤い羽根	歳末
本町自治会	55,200	52,200	桂木 3.4 丁目町内会	49,906	49,875	青葉 4 丁目町内会	5,000	5,000
本町南自治会	19,000	6,950	桂木 5.6 丁目町内会	10,000	10,000	青葉 5 丁目町内会	29,600	30,200
東雲町 1 丁目町内会	9,000	9,000	新星町内会	5,000	5,000	青葉 6 丁目町内会	33,250	28,840
東雲町 2 丁目会	10,000	10,000	蘭越町内会	8,500	7,800	青葉丘町内会	29,800	32,050
東雲町 3 丁目町内会	4,750	5,340	北斗南町内会	37,100	37,200	住吉 2 丁目町内会	22,200	17,600
東雲町 4.5 丁目町内会	30,000	30,000	北斗 2 丁目自治会	39,607	39,405	住吉北町内会	76,166	73,562
朝日町西自治会	33,300	37,900	北斗 3 丁目町内会	62,110	20,000	住吉 4 丁目町内会	20,000	20,000
朝日町東自治会	5,000	5,000	北斗西町内会	40,000	40,000	住吉 5 丁目町内会	20,000	20,000
真々地自治会	28,726	24,105	北斗北町内会	46,944	47,756	東郊町内会	82,331	85,370
若草町内会	30,000	30,000	自由ヶ丘町内会	288,835	310,008	豊里町内会	100,000	100,000
里美町内会	60,300	66,872	桜木町内会	174,037	179,875	あけぼの団地町内会	42,900	42,200
白樺町内会	30,000	30,000	上長都川北町内会	5,500	5,500	日の出南町内会	18,200	16,740
柏陽町内会	125,653	124,534	北栄南町内会	84,770	82,150	日の出東町内会	23,700	23,401
福住町内会	34,945	33,550	北栄東町内会	65,365	62,850	日の出北町内会	30,000	30,000
文京 1 丁目町内会	30,000	30,000	国土交通省北栄宿舍自治会	-	3,000	梅ヶ丘 1 丁目町内会	10,000	10,000
文京町内会	78,614	157,947	新富西町内会	55,150	54,500	若葉団地町内会	20,000	20,000
錦町 1 丁目自治会	5,000	5,000	新富東町内会	20,000	-	旭ヶ丘町内会	160,413	158,330
錦町 2 丁目町内会	7,300	6,900	新富中町内会	34,364	28,018	弥生町内会	153,956	152,996
錦町 3 丁目町内会	8,600	8,600	新富北町内会	89,210	84,010	寿町内会	150,000	150,000
錦町 4 丁目町内会	18,000	15,000	信濃 1 丁目町内会	23,735	22,539	寿官舎町内会	55,200	55,200
千代田町連合町内会	20,300	30,980	信濃 2 丁目町内会	50,000	50,000	根志越町内会	5,000	-
清水町 3 丁目町内会	15,000	15,000	信濃 3 丁目町内会	66,395	56,465	祝梅町内会	5,000	5,000
清水町 4 丁目町内会	-	10,000	信濃 4 丁目町内会	64,980	61,868	中央連合会	9,500	10,700
清水町 5 丁目町内会	5,000	5,000	富士町内会	182,431	182,407	泉郷連合会	-	14,000
清水町 6 丁目町内会	9,000	10,000	長都駅前町内会	96,225	108,080	幌加連合会	-	5,000
幸町 1 丁目町内会	10,000	10,000	静和町内会	29,160	27,100	新川連合会	-	5,000
幸町 2 丁目町内会	5,000	5,000	ひばりヶ丘町内会	96,500	92,800	東丘連合会	5,000	-
幸町 3 丁目町内会	5,000	5,000	中長都連合会	10,000	10,000	駒里連合会	10,000	10,000
幸町 4 丁目町内会	5,000	5,000	中央長都連合会	5,000	5,000	支笏湖自治振興会	-	27,301
幸町 5 丁目町内会	5,000	5,000	都 2 区町内会	10,000	10,000	長都町内会	7,000	15,300
幸町 6 丁目町内会	3,000	3,000	おさつ団地町内会	133,400	138,310	ゆうまい町内会	10,000	10,000
栄町西区町内会	63,972	67,520	あざさ町内会	20,000	20,000	やまとの杜団地自治会	-	20,000
栄町東町内会	18,000	19,500	富丘 1 丁目町内会	74,458	78,633	未広 3 号棟自治会	3,200	3,200
春日町 1 丁目町内会	10,000	-	富丘 2 丁目町内会	80,090	70,000	みどり団地 1 号棟自治会	10,315	11,000
春日町 2 丁目町内会	30,000	30,000	富丘 3 丁目南町内会	30,000	30,000	みどり台南町内会	18,700	6,529
春日町 3 丁目町内会	29,900	32,700	富丘 3 丁目北町内会	36,500	38,423	みどり団地 2 号棟自治会	10,000	10,000
春日町 4 丁目町内会	15,000	15,000	富丘 4 丁目東町内会	33,756	30,000	みどり団地 3 号棟自治会	10,000	10,000
春日町 5 丁目会	10,000	10,000	富丘西町内会	59,200	60,900	北栄団地 3 号棟自治会	4,000	4,000
緑町 1 丁目町内会	5,000	5,000	未広東町内会	17,100	34,980	みどり台北町内会	-	10,000
緑町 3 丁目町内会	14,050	14,701	未広中区町内会	10,000	10,000	戸別募金小計	4,907,886	4,988,783
緑町 4 丁目会	4,500	4,500	未広西町内会	10,000	10,000	法人募金	868,000	-
緑町 5 丁目会	23,200	29,860	花園町内会	50,000	50,000	職域募金	85,789	28,574
大和中央町内会	10,000	10,000	高台町内会	20,000	20,000	募金箱募金	123,353	-
大和 1 丁目町内会	10,000	10,000	稲穂町内会	100,000	100,000	篤志募金	554,023	154,162
大和 2 丁目町内会	20,000	20,000	清流町内会	182,237	183,653	イベント（興行）募金	124,051	-
大和 3 丁目町内会	20,900	19,450	幸福町内会	87,573	50,000	寄付金付商品募金	210,292	-
大和 4 丁目町内会	-	8,500	青葉 1 丁目町内会	2,000	2,000	赤い羽根共同募金		6,873,394
桂木 1.2 丁目町内会	13,000	13,000	青葉 2 丁目町内会	17,107	17,550	歳末たすけあい募金		5,171,519

皆様の善意を大切にさせていただきます



千歳市共同募金委員会
会長 九谷田 旭

毎年皆様のご協力を頂き赤い羽根共同募金をお願いしてきましたが、年々募金額が減少してきたため、この募金運動の将来を危惧していました。しかしお陰様で、令和3年度は多くの皆様のご支援を頂き、前年度を上回る募金が寄せられ、大変嬉しい報告をすることができました。これも、たくさんの方々のご協力のたまものと深く感謝いたしますとともに、次年度もこの募金運動の意義をご理解いただき、皆様方のさらなるご協力をお願い申し上げます。

●取り組んでいる事業（一部）

- ① **病气やケガ等で困っている方への支援！福祉機器の貸出**
車いすや歩行器等の福祉機器を必要としている方への無料貸し出し
- ② **ボランティア活動を推進！市民活動を支援**
活動への参加の呼びかけとともに、相談や支援、情報提供、各種研修会や交流会等の実施
- ③ **安心して暮らせる地域づくりへ！町内会へ助成金交付**
地域での助け合い福祉活動の深まりと福祉委員活動の推進、町内会単位での見守りや声かけ、サロン活動等での住民同士の支え合いの応援

赤い羽根共同募金の使いみち：6,796,088円（令和2年度）

① 千歳市内の福祉施設、団体への助成



③ 北海道全道域の地域福祉活動事業へ助成 4,632,000円

④ 赤い羽根共同募金運動を行うための経費 600,000円

② 千歳市の地域福祉活動推進のため千歳市社会福祉協議会へ助成

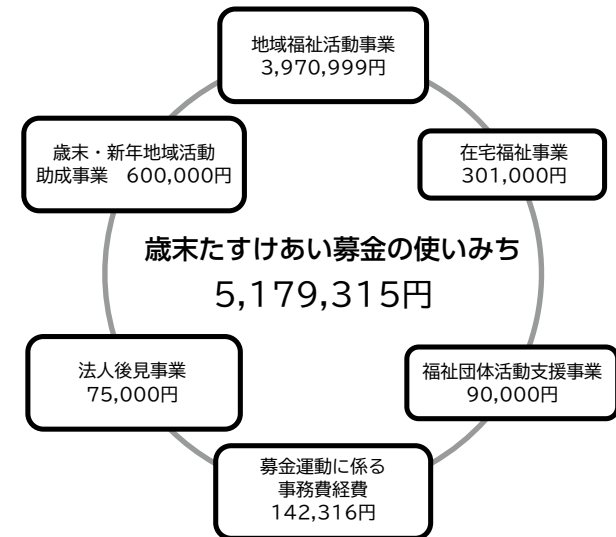
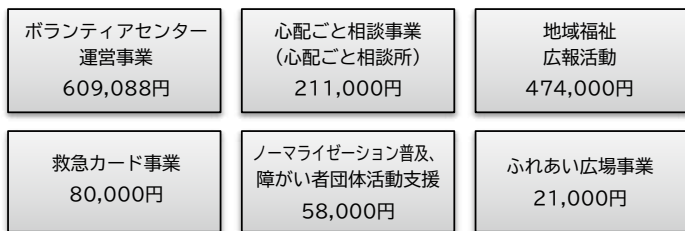

共同募金（赤い羽根・歳末たすけあい）募金方法別ご寄付

※【 】内は各募金方法での募金総額です。（敬称略・順不同）

戸別封筒募金での大口募金（2,000円以上）

村上松夫、廣重孝徳、小笠原良、本間文裕、中根努、北村幸子、松岡ミヨ子、藤田卓文、中林道代、深作テツ子、原典子、山口真吾、木村秀則、太田道生、高橋正、大木あき子、松田芳三、佐藤卓策、三浦由雄、村田勝幸、中島太助、河崎誠、井深可奈子、石井健吾、廣重栄三、湯井博、南保雄作、尾形俊雄、若田美子、橋川広征、青木慶蜂、五十嵐正雄、飯島勝也

募金箱募金【123,353円】

道の駅サーモンパーク千歳、鶏美、ツルハドラッグ千歳住吉店、ツルハドラッグ千歳高台店、かもめ食堂、オープンカフェゆみな、千歳長都駅前郵便局、千歳自由ヶ丘郵便局、市立千歳市民病院、支笏湖ビジターセンター、休暇村支笏湖、ツルハドラッグ千歳緑町店、ツルハドラッグ千歳向陽台店、千歳市役所第2庁舎、ホクレンショップ東郊店、千歳末広郵便局、千歳梅ヶ丘郵便局、道央農業協同組合千歳支店、スナックぴあす、千歳市役所秘書課、ツルハドラッグ千歳長都店、ツルハドラッグ千歳新富店、千歳市総合武道館、勇舞湯、千歳春日郵便局、千歳駅前郵便局、セイコマートもりち、ANAクラウンプラザホテル千歳、尾島徳科医院、ツルハドラッグ千歳空港店、ツルハドラッグ北陽店、サケのふるさと千歳水族館、全日本空輸株、千歳東郊郵便局、千歳北郊郵便局、千歳市スポーツセンター、千歳自動車学校、新富ほっとす、柗梅ほっとす、イオン北海道株、(株)フロンティアエージェンシー、千歳市温水プール、千歳ヤマセミ郵便局、千歳富丘郵便局

赤い羽根篤志募金【554,023円】

長谷川烈・望、樋口淳一、荘司未知子、千歳認知症の人と共にあゆむ会、ちとせりんごグループ、千歳市情緒障がい者父母の会、千歳市無縁赤十字奉仕団、千歳市つくし会、千歳身体障害者福祉協会、内藤規雄、第3地区民生委員児童委員協議会、水野明雄、高橋美智子、第4地区民生委員児童委員協議会、第5地区民生委員児童委員協議会、第8地区民生委員児童委員協議会、第9地区民生委員児童委員協議会、第10地区民生委員児童委員協議会、甚野肇一、第11地区民生委員児童委員協議会、日窪唯之、新井節夫、千歳市退職校長会、北星館書道会 筆竜胆、千歳民運連合会春春会、千歳市女性団体協議会、ひよこ父母の会、千葉敬夫、日本尊厳死協会北海道支部石狩南部地域懇話会、千歳ライオンズクラブ、陽だまり歌声喫茶、千歳高星大学第12期、千歳いずみ学園保護者会、パークinson病有志の会、千歳フォークダンスハートフル、秋森幸仁、相田美雄、高田宏美、高橋恭子、佐藤久、近藤正年、富田敏裕、北進朝の会、千歳地区ことばを育てる親の会、千歳更生保護女性会

イベント募金【124,051円】 共同募金リサイクルカレンダー市

歳末たすけあい職域募金【28,574円】 航空自衛隊千歳基地、陸上自衛隊北千歳駐屯地

歳末たすけあい篤志募金【154,162円】

千葉徹夫、第2地区民生委員児童委員協議会、富田敏裕、佐藤久、千歳中央ライオンズクラブ、内藤規雄、甚野肇一、高橋恭子、相田美雄、SAGAN、近藤正年、千歳ライオンズクラブ、長都長寿会、水野明雄、高橋美智子、新井節夫、押見正真、白窪唯之、寺内多寿子

法人募金【868,000円】

(株)共立鉄工所、北海道キッカーマン(株)、三菱マテリアルテクノ(株)千歳事務所、理工協産(株)千歳工場、古谷コンクリート工業(株)、中山建設(株)、伸盛電気工事(株)、千歳ブロック工業企業組合、(株)フジブラ、(株)上田商会千歳工場、(株)新栄工業(株)、北海道ガス(株)千歳支店、(株)渡辺機工、山一ピーエスコンクリート(株)千歳工場、共同配管工業(株)、(有)九建、(医)尾谷内科、プリズトンB R M(株)、北海道日野自動車(株)、(株)H I アグリテック、(株)白生舎、道藤ゴム工業(株)、(株)星光社、(株)登津綜業、(株)協栄土建、三立化工機(株)千歳工場、千歳市環境整備事業(協組)、かもめ食堂、(株)田畑建設、(株)共和、シャムロック興業(株)、スノウショップ(株)、(有)ローダーサービス(株)、(医)いずみ会北星病院、(株)カミノ、北海道ニッソウサービス(株)、末広暖房(株)、(株)山三ふじや、千歳建設(株)、不二電子工業(株)、エヌ・ライフ合同会社、(株)報業社、(株)駿河、(株)大栄建築設計事務所、多治見無線電機(株)、富樫電気工事(株)、北興自動車工業(株)、(株)高橋管機工業、(株)弘和建設工業、(有)洋翔会アリス認定こども園、美自校アース千歳支店、(株)クリーン開発、住まいの戸田(株)、金田一建設(株)、(株)ノース・スター・トラベル、北海道森紙業(株)札幌事業所千歳工場、(株)スギハラ、(協組)カンセイ、山二総合保全(株)、(有)いまむら、(有)駒里サルベージ、北海道テクニカルシステムエンジニア(株)、日本高圧コンクリート(株)千歳工場、(株)ダイヘン千歳工場、(株)井坂商会、(株)金成堂、(株)北洞ボリング、文化シャッター(株)千歳工場、近藤電設工業(株)、キリンビル(株)、(有)マルイキ生形共電、舞鶴設備工業(株)、(株)F J コンボジット、北世建設(株)、目黒鉄工(株)、サン石油(株)、(有)今井測量設計、(株)円治秀工業、未来のグリ(株)、(株)山小笠原商店、(一社)千歳観光連盟、愛重特殊車両サービス(株)、(有)味のだいち、(株)毛利エンジニアリング、中央運輸株、北海道空港株、札幌日清(株)、中和建設(株)

職域募金【85,789円】

航空自衛隊千歳基地、陸上自衛隊東千歳駐屯地、陸上自衛隊北千歳駐屯地

寄付金付商品募金【210,292円】

千歳市限定寄付金付きピンバッジ、北海道共同募金会製作寄付金付きピンバッジ

どのようなことをやっているのか 見てみよう!

会場：千正寺（清水町1丁目）コロナ感染予防をお願いしています。

●小物作り

小物作りで、指先の運動のほか、家に飾ることができるものが作れます。



●ふまねっと

床に敷いた網の上を踏まないようにゆっくり慎重に歩く運動「ふまねっと」参加者で楽しくコミュニケーションを取ることができます。



●食品販売

市内農園で作った野菜や市内の事業所で作ったパン・おにぎりの販売があり、ちょっとしたお買い物もできます。（その場で飲食不可）



●介護予防体操

介護予防体操でいつまでも健康でいられるよう体を動かします。



今回の『みなカフェ』

ヤクルトによる「排泄」のお話があります。

4月14日（木）

午前の部 10時～

午後の部 13時～

毎月第2木曜日 開催!



一人暮らしで誰とも話さない日が毎日続いたため、人の輪に入りたいと思い『みなカフェ』に参加しました。知らない人たちも、みんな気さくに話しかけてくれます。参加する前は気が付かなかった『誰かとお話をする』『誰かに会うこと』がこんなにも楽しいことだとは思っていませんでした。

新しいことを始めるのは、勇気がいることですが、最初の一步を踏み出すことにより、ワクワクする未来が待っています。みなさんも是非一度お越しになってみてはいかがでしょうか。

☆みなカフェ

利用者のお話☆



70代女性

生活支援
コーディネーター
NEWS

第12回

地域
支え合い
情報



気軽に立ち寄れる場所がコンセプト

みなカフェ

好きな時に来て、好きな時に帰る、何もなくても居心地の居場所。月に一度のちょっとした楽しみ

私たちは、千歳市社会福祉協議会の活動をサポートします。

リバーサイドゴルフセンター株式会社
リバーサイドパークゴルフ

ゴルフ練習場 15球100円 格安!!
パークゴルフ場 36H回り放題

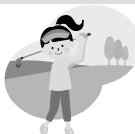

営業
時間

ゴルフ練習場 (3月13日回～)
AM 9:00 ~ PM 8:00
パークゴルフ場 3月下旬オープン予定!

千歳市根志越19番地の41 ☎0123-23-2211

株式会社 日建企画

NIKKEN KIKAKU TEL 0123-27-2707

〒066-0038 千歳市信濃2丁目13-3

HP <http://www.nikken-kikaku.com>

注文住宅の設計 施工監理 防音工事

不動産売買 リフォーム 仲介



技術・知見の連携を活かし 地域福祉の向上を図る

12月24日、「社会福祉法人千歳市社会福祉協議会
と北海道千歳リハビリテーション大学との連携
に関する協定」を締結しました。

北海道千歳リハビリテーション大学とは、こ

れまでも、小中学校での
福祉の授業で、車いすの
乗車や介助体験の講師の
依頼をはじめ、軽度認知
障害の方や高齢ドライ
バーを対象とした介護予
防事業に関わる教室や、
認知症サポーター養成講
座の開催などで連携して
きたところです。
この度の協定を通じ、
千歳市民の健康増進と地
域福祉の向上等を図るた
め、これまで以上に各々
の持つ専門的な技術や知
見、事業実績及び関係機
関とのネットワークなど
を活かし、より一層の実
績を積み上げていこうと
するものです。

〈取り組み内容〉

- 市民の健康増進活
動と地域福祉の向
上に関する事
- 介護関係人材教育
の資質向上に関す
ること
- 地域の健康増進
リーダーの育成に
関すること



(写真左から 力示武文会長、森満学長)



福祉の情報をお届けします

令和4年度福祉バスご利用について

高齢者や障がい者及び福祉関係者の組織する福祉
団体等への活動支援の一つとして、無料で使用する
ことができる千歳市福祉バスを運行しています。
申込みは、利用月の2ヶ月前に実施する「福祉バ
ス利用申込み予約会」にご参加ください。

予約会日程

6月利用分 4月11日(月)	11月利用分 9月12日(月)
7月利用分 5月10日(火)	12月利用分 10月11日(火)
8月利用分 6月10日(金)	1月利用分 11月10日(木)
9月利用分 7月11日(月)	2月利用分 12月12日(月)
10月利用分 8月10日(水)	3月利用分 1月10日(火)

- 時間：10：00～
- 場所：千歳市社会福祉協議会事務所2階
(会議室2、3)
- 問い合わせ先：総務係 TEL：27-2525

高齢ドライバーサポート事業 参加者募集 !!

運転に必要な健康に関する講話やトレーニングを行う教室を開催します。

- 日程：4月12日(火)、5月10日(火)、6月7日(火)、7月26日(火)、8月9日(火)、
9月27日(火)、10月11日(火)、11月1日(火)、12月13日(火)
- 時間：14：00～15：30 ○参加費：無料
- 会場：総合福祉センター4階 402号室
- 問い合わせ先：千歳市介護予防センター TEL：23-0012

デイサービス職員募集！

新富ほっとす、または祝梅ほっとすにて勤務していた
だく方を募集します。

- 介護職：資格のない方でも応募できます。
利用される方の日常動作介助などの業務を行います。
※勤務日数は相談に応じます。未経験の方も大歓迎です。
- 問い合わせ先：介護総務係 TEL：42-3133



私たちは、千歳市社会福祉協議会の活動をサポートします。

地域に密着した保険代理店です (株)よつ葉保険企画

プロ新特級A+認定代理店

三井住友海上火災保険株式会社代理店 三井住友海上あいおい生命保険株式会社代理店
ジブラルタ生命保険株式会社代理店

千歳市長都駅前4丁目3-18
TEL (0123) 23-3109 FAX 23-3126



月の初めにご家族揃って 神社参拝を致しましょう



千歳神社 千歳市真町1番地
TEL 0123-23-2542 FAX 0123-24-7743

