

るすつ

ふれあいネットワーク

# 社協だより



令和5年度留寿都高校とクリスマス会  
(令和5年12月13日 支援ハウスにて)

No.96

るすつ社協だより No.96

令和6年3月19日発行

編集発行

社会福祉法人 留寿都村社会福祉協議会

〒048-1731

北海道虻田郡留寿都村字留寿都186番地36

TEL : 0136-47-2222 FAX : 0136-47-2420

ホームページ: <http://rusutsuvillage.wixsite.com/rusutsu-shakyo>

制作/社会福祉法人 黒松内つくし園

就労継続支援B型事業 しりべしワークセンターセオス



## 職員紹介

今年度、就任・入職した職員を紹介します。



事務局長  
こいずみ よう へい  
**小泉 洋平**

スノーボードが好きです。最近行けていませんが、また山にも登りたい！



社会福祉主事  
兼 ホームヘルパー  
たか かし しん じ  
**高橋 伸吾**

令和5年6月から、ヘルパー兼社協主事を務めさせていただいています。札幌・東京・箱根・京都を経て留寿都定住を決めました！2児(男)の父です。よろしくお願いします！



嘱託事務補助員  
はな や よう こ  
**花谷 洋子**

令和5年4月から仲間入りをさせて頂きました。好きな言葉は「笑う門には福来る」です。ニコニコ笑顔でがんばります。よろしくお願いします。



嘱託ホームヘルパー  
さとう えみり  
**佐藤 瑛美莉**

令和5年9月からヘルパーとしてお世話になっております。2人の娘がおりバタバタな毎日ですが精一杯頑張ります。よろしくお願いします！！

## 新車も紹介

福祉巡回車両の寄贈をいただきました！

生命保険協会札幌協会様より社会福祉貢献活動の一環として、当会への福祉巡回車の寄贈の申し入れがありました。

令和5年10月25日(水)に北海道社会福祉協議会にて行われた車両贈呈式に出席し、車両を受け取ってまいりました。今後の社協活動に有意義に活用してまいります。ご寄贈いただきありがとうございました。

### ・寄贈者

一般社団法人 生命保険協会 札幌協会  
(札幌市中央区北5条西5丁目 住友生命札幌ビル8階)

### ・寄贈物品

- (1) スズキ アルト Aホワイト 5ドア 1台
- (2) 冬タイヤ 4本





# 社協とヘルパー

# 引越しました!



## 事務所移転のご案内

令和5年9月27日に社会福祉協議会及び訪問介護事業所の事務所が「留寿都村高齢者生活支援ハウス内」へ移転致しました。

皆様にはご不便、ご迷惑をお掛けいたしますが、新たな場所で、職員一同地域福祉の推進に取り組んでまいりますので、今後ともより一層のご指導とご支援・ご協力を賜りますようお願い申し上げます。

**移転先** 高齢者生活支援ハウス内  
(銀河の杜様裏手)  
**住所** 留寿都186番地36

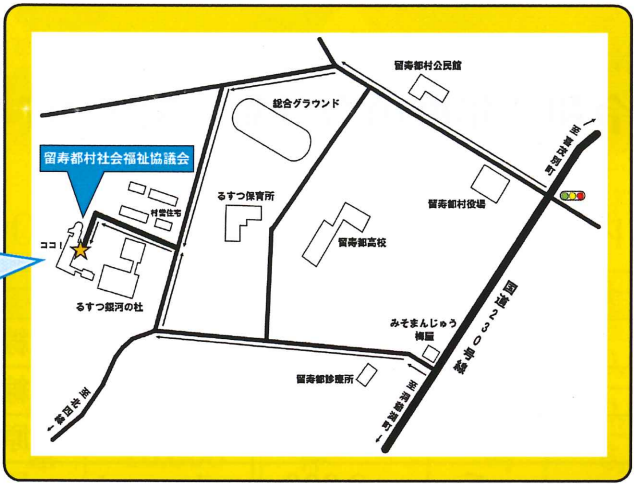

## リングプルの回収を終了しました。

**総重量 604 kg**

### 『収集ボランティア活動』終了のお知らせ・最終報告

皆様から届けられたリングプルにつきましては、これまで「(一社)環公害防止連絡協議会」という兵庫県にある団体へ着払いにて送付してまいりました。

リングプル約800kgと車椅子の交換を目指し活動を行っていたところですが、今後の送料負担につきましては、発送元が負担することになり、数回の送料分で中古の車椅子が購入可能な金額であるため、送料負担のデメリットの方が大きく、今後も活動を継続していくことは困難であると判断し、「収集ボランティア活動」を終了することに決定いたしました。



ご協力いただいた皆様に改めて感謝申し上げますとともに、車椅子交換への志半ばでの活動を終了となってしまふこと、何卒ご容赦くださいますようお願い申し上げます。

総重量として、車椅子の交換は叶いませんが、ほかの福祉用具と交換できる可能性があることから、その時は皆様に公表させていただきます。

- ご協力ありがとうございました
- 池田 幸一 ・ 老田 綾子 ・ ルスツ温泉 ・ 留寿都建設
  - 深堀フミ子 ・ 五十嵐みどり ・ 野中美和子 ・ 久本 慶和
  - 別府 寿孝 ・ 山上 静子 ・ 竹田 一雄
  - ルスツリゾート アトラクション部 (敬称略・順不同)

今まで  
ありがとう  
ございました!

# 令和4年度

## 「赤い羽根共同募金」「歳末たすけあい義援金」実績報告

令和4年10月～12月にかけてご協力いただきました赤い羽根共同募金運動・歳末たすけあい義援金活動には、大変多くの方々に協力いただくことができました。

赤い羽根共同募金で集まった寄附金は道内の施設や福祉団体へ活動援助資金等として配分されるほか、村内の福祉団体（身障福祉団体・母子会・子ども会等）の活動助成やボランティア活動育成拡大のための資金として活用させていただきます。

歳末たすけあい義援金で集まった寄附金は、令和4年12月に低所得者世帯等への見舞金やひとり親世帯・障がい児・独居高齢者等への福祉サービス資金として活用いたしました。



### 【赤い羽根共同募金】

令和4年度の合計額 529,071円

#### ○村内各地区等より 220,000円

地区名	金額	地区名	金額	地区名	金額
登	2,500	南二線	5,000	南町	42,000
北登	0	南三線	4,000	本町	11,000
泉川	0	五ノ原	10,000	仲町	6,000
向丘	8,000	八ノ原	0	北町	40,000
黒田	2,500	北二線	6,500	横町	20,000
三ノ原	5,500	北四線	8,000	支援ハウス	4,000
三ノ原町内会	5,500	知来別	7,000	個人	500
南一線	2,000	新町	30,000		

#### ○法人募金 177,000円

法人名	金額	法人名	金額
ようてい農協留寿都支所	10,000	(株)留寿都建設	10,000
(有)道南北自	10,000	(株)五和管理	10,000
(有)サン・ファーム	10,000	留寿都商工会	5,000
藤岡工業(株)	10,000	北正重機工業(株)	5,000
(有)藤岡商事	5,000	石川商店	10,000
(株)加森観光	5,000	(株)三浦木材工業	10,000
わかさいも本舗(株)ルスツ店	5,000	(有)西原ファーム	10,000
後志観光開発(株)	10,000	ルスツ食品加工(株)	2,000
(有)クライスデール	5,000	(株)高橋設備工業	5,000
(株)ヒノキ新葉	5,000	(有)谷岡農機製作所	5,000
(有)辻畜産	10,000	(有)梅屋	5,000
(一社)ルスツ産業振興公社	5,000	(有)蓮井商店	10,000



○村内各学校より……………12,399 円  
(留小・留中・留高)

留寿都  
小学校



○村内募金箱より……………41,281 円  
※社協・役場・道の駅・ルスツ温泉  
加森観光・診療所・歯科診療所  
北海道信用金庫・ローソン  
セブンイレブン・どんどん市  
セイコーマート(2店舗)



留寿都  
高 校

○ピンバッジ募金……………78,391 円



留寿都  
中学校

**【歳末たすけあい義援金】**  
**令和4年度の合計額 212,500円**

義援金を4世帯に、おせち料理を23世帯(26名)に、文具・図書引換券を10名に配分しました。

地区名	金額	地区名	金額	地区名	金額
登	2,500	南二線	5,000	南町	30,000
北登	2,000	南三線	4,000	本町	10,500
泉川	0	五ノ原	10,000	仲町	6,000
向丘	8,000	八ノ原	0	北町	40,000
黒田	2,500	北二線	6,500	横町	15,000
三ノ原	5,500	北四線	8,000	支援ハウス	4,000
三ノ原町内会	5,500	知来別	7,000	個人	500
南一線	2,000	新町	30,000	民生委員協議会	8,000

皆様にご協力いただいた「令和4年度赤い羽根共同募金」の募金額**529,071円**は北海道共同募金会へ全額送付いたしますが、そのうち、**452,952円**(募金額全体の72.6%)が令和5年度の留寿都村の地域福祉活動の推進を目的として以下のとおり使われています。

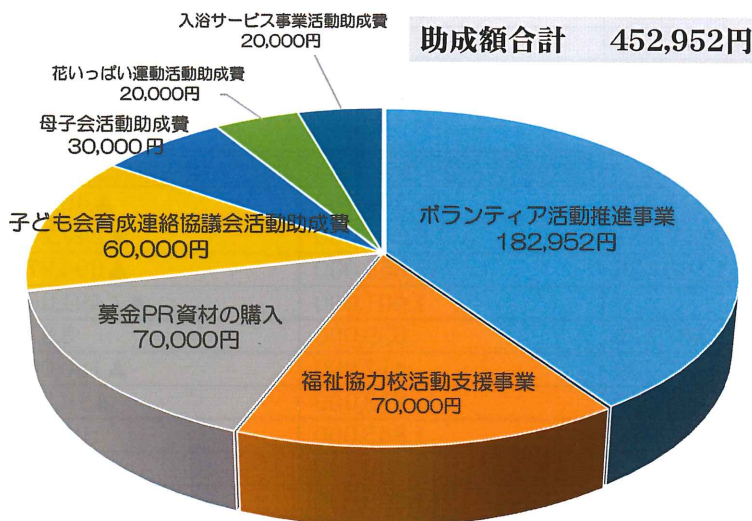

■ ボランティア活動推進事業	182,952円
■ 福祉協力校活動支援事業	70,000円
■ 募金PR資材の購入	70,000円
■ 子ども会育成連絡協議会活動助成費	60,000円
■ 母子会活動助成費	30,000円
■ 花いっぱい運動活動助成費	20,000円
■ 入浴サービス事業活動助成費	20,000円



# 令和4年度収支決算（令和5年6月22日評議員会にて承認）

●総収入 59,847,463円 ●総支出 59,389,347円 ●総収入総支出差引残高 458,116円

## ■貸借対照表

(単位：円)

資産の部		負債の部	
	当年度末		当年度末
【流動資産】	8,331,055	【流動負債】	3,019,264
現金預金	4,493,168	事業未払金	1,387,292
事業未収金	2,572,061	未払費用	836,086
未収補助金	1,265,826	未返還金	0
		職員預り金	795,886
【固定資産】	34,228,605	【固定資産】	21,707,850
(基本財産)	1,000,000	退職給付引当金	21,707,850
定期預金	1,000,000	負債の部合計	24,727,114
(その他固定資産)	33,228,605	純資産の部	
車輛運搬具	1,608,209	【基本金】	1,000,000
器具及び備品	495,951	【国庫補助金等特別積立金】	1,269,308
		【その他の積立金】	9,504,574
貸付事業等貸付金	0	退職共済積立金	0
		財政調整積立金	5,395,559
退職共済積立基金積立資産	21,707,850	地域福祉事業積立金	1,161,714
財政調整積立基金積立資産	5,395,559	愛情資金貸付積立金	2,947,301
地域福祉事業積立基金積立資産	1,073,735	【次期繰越活動増減差額】	6,058,664
愛情資金貸付基金積立資産	2,947,301	(うち当期活動増減差額)	1,814,732
		純資産の部合計	17,832,546
資産の部合計	42,559,660	負債及び純資産の部合計	42,559,660

## ■決算額内訳

### 収入の部

(単位：円)

科 目	決 算 額	予 算 額	差 異
会費収入	21,300	248,000	▲35,000
寄附金収入	138,197	100,000	38,197
経常経費補助金収入	25,926,794	27,372,000	▲1,445,206
受託金収入	30,494,235	29,926,000	568,235
事業収入	16,000	35,000	▲19,000
負担金収入	66,000	66,000	0
介護保険事業収入	459,420	382,000	77,420
障害福祉サービス等事業収入	0	0	0
積立資産取崩収入	87,979	12,500	▲37,021
貸付事業収入	0	1,400,000	▲1,400,000
受取利息配当金収入	688	21,000	▲20,312
その他の事業収入	2,445,150	2,220,000	225,150
その他の収入	0	0	0
合 計	59,847,463	61,895,000	▲2,047,537

### 支出の部

(単位：円)

科 目	決 算 額	予 算 額	差 異
人件費支出	38,319,978	38,366,000	▲46,022
事業費支出	6,626,757	6,844,000	▲217,243
事務費支出	11,160,026	11,855,000	▲694,974
貸付事業支出	0	1,401,000	▲1,401,000
共同募金助成金事業費	567,872	559,000	8,872
助成金支出	262,000	412,000	▲150,000
負担金支出	198,500	213,000	▲14,500
その他の支出	1,953,282	1,845,000	108,282
固定資産取得支出	300,932	400,000	▲99,068
合 計	59,389,347	61,895,000	▲2,505,653



# 留寿都村安心生活サポートセンター

皆さまが安心して生活できるようサポートします！

あの人この人わたしの～困りごと～  
社会福祉協議会へご相談を！！



サポートセンターが  
支援します！！

物忘れが多くて大事な書類や通帳を失くしてしまう

公共料金や家賃を滞納している・・・

成年後見制度について詳しく知りたい

身寄りがいないので、自分で自分のことがわからなくなった時、どうすればいいの？

食べる物も、お金もない

障がいのある子の将来が心配・・・

あの人、最近お金の管理ができていないようだ・・・

就職が決まらない・・・  
仕事が続かない

社会福祉協議会の安心生活サポートセンターでは、  
認知症や障害等により判断能力の不十分な方へ金銭  
管理など様々な支援を行っています。  
成年後見制度の利用相談にも対応します。

経済的なことで困っている方もご相談ください。  
食料提供や、福祉的な資金貸付制度もあります。  
その他のお悩みもご相談ください。必要に応じて適切な支援機関へおつなぎします。

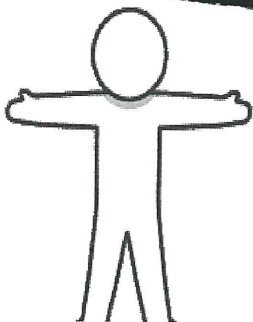
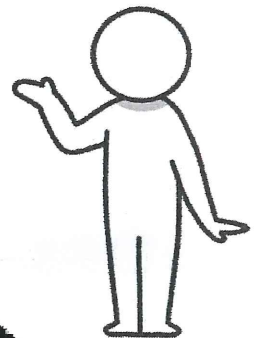

## 【問い合わせ先】

留寿都村社会福祉協議会（高齢者生活支援ハウス内）

◆電話：0136-47-2222

◆FAX：0136-47-2420

◆メール：rusutsu-syakyo@eagle.ocn.ne.jp



# しゃきょうしゃしん館

## 第31回福祉まつり「るすつふれあい広場2023」

令和5年7月29日開催



## 会食サービス





## 遺族会 函館護国神社参拝

令和5年8月30日



## 寿会 観桜の旅・紅葉の旅・新年会



## 高齢者ふれあい交流会

令和5年11月21日開催





# ●「令和6年能登半島地震災害義援金」受付中●

あたたかいおこころ、ありがとうございます。

令和6年1月1日に発生した令和6年能登半島地震について、中央募金委員会では被災された方々を支援するため、義援金の募集を行っております。

留寿都村共同募金委員会も、その趣旨に賛同し、住民の皆様へ義援金の募集についてご案内しております。たくさんの方にご協力いただいております。誠にありがとうございます。引き続きご協力の程、よろしくお願いいたします！



岩崎つばささん

岩崎つばささん(小2)が、お父さんのいわさき菓子店の店頭で、共同募金委員会より配布したドラえもん募金箱を設置し、募金を集めてくださいました。

つばささん、いわさき菓子店のお客さま、ご協力ありがとうございます。

## 【つばささんが作った募金案内の内容】

ほきんをしてくれたかたは、シールかしおりをもってってください。(もっていかなくてもだいじょうぶです。) ごきょうりよくおねがいいたします。

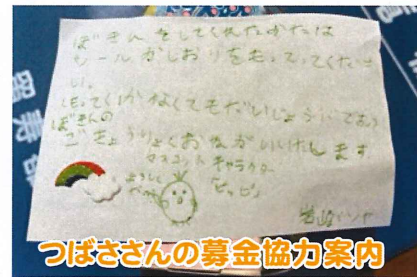

つばささんの募金協力案内

「募金箱こっちにもきて〜！」  
寿会新年会にて、有志の方々より募金をいただきました。



寿会有志の方々より

◆募集期限 6月28日(金)

◆受付方法

- ・窓口は社会福祉協議会です。
- ・直接お持ちいただくか、お振込みも可能です。不明な点は社協へお問合せ願います。(☎47-2222)

## 家具家電・食品を

### 「寄付」

しませんか？

社協では、生活に困っている方への家具家電の貸し出しや食品の無償提供をしています。

まだ使えるけど、不要なモノや未開封の食品等ございましたら社協へご連絡ください。状態と社協の在庫状況によっては、寄付を受けられない場合もございますのでご了承ください。

＜家具家電の例＞

電子レンジ、冷蔵庫、洗濯機、炊飯器、テーブル、カーテン等

＜食品の例＞

お米、レトルト食品、缶詰、カップラーメン等

※未開封に限る

## 車いすを

### 「無料で」

貸し出しています！

社協には身体に障害のある方や高齢者、学習目的に使用する自走式車いすがあります。

団体・個人へ貸し出しをしておりますので、ご利用希望の方は社会福祉協議会までご連絡ください。

## 社会福祉

### 「善意の灯」

心から感謝申し上げます

〈令和5年度〉

○社会福祉資金として

・ようてい法律事務所 様  
20,000円

・國岡勝治 様  
100,000円

・毛利功 様  
100,000円

○事業助成金として

・(一財)北海道信用金庫ひまわり財団  
100,000円